



**DOKUZ EYLÜL
ÜNİVERSİTESİ**

2024-2025 ORYANTASYON

SAĞLIK KÜLTÜR VE SPOR DAİRE BAŞKANLIĞI



SAĞLIK KÜLTÜR VE SPOR DAİRE BAŞKANLIĞI



HİZMET ALANLARI

BESLENME

KÜLTÜR SANAT

BARINMA

ÖĞRENCİ TOPLULUKLARI

SAĞLIK

KISMİ ZAMANLI ÇALIŞMA

SPOR

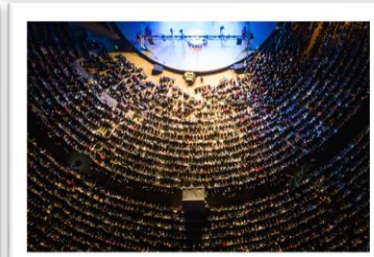

2024-2025 ORYANTASYON EYLÜL 2024

SAĞLIK KÜLTÜR VE SPOR DAİRE BAŞKANLIĞI



HİZMET ALANLARI

- Beslenme Hizmetleri

MUTFAK - YEMEKHANE

KANTİNLER

KAFE VE RESTORAN İŞLETMELERİ



2024-2025 ORYANTASYON EYLÜL 2024

SAĞLIK KÜLTÜR VE SPOR DAİRE BAŞKANLIĞI

HİZMET ALANLARI

- Beslenme Hizmetleri

Tınaztepe Mutfağı (Tınaztepe Yerleşkesi / Buca)

İktisadi ve İdari Bilimler Fakültesi Mutfağı
(Dokuzçesmeler Yerleşkesi / Buca)

Rektörlük Mutfağı (Rektörlük Yerleşkesi / Alsancak)

MUTFAKLAR

Tıp Fakültesi Mutfağı (15 Temmuz Sağlık ve
Sanat Yerleşkesi / İnciraltı)

Glutensiz Mutfak (Erkek Öğrenci Yurdu/ Buca)

SAĞLIK KÜLTÜR VE SPOR DAİRE BAŞKANLIĞI



HİZMET ALANLARI

- Beslenme Hizmetleri

Yemek hizmeti, 5 mutfak ve 21 yemekhanede Gıda Mühendisi/Diyetisyenler gözetiminde alanında tecrübeli aşçılar tarafından hazırlanarak öğrenci, akademik ve idari personelimize sunulmaktadır.

MUTFAKLAR



2024-2025 ORYANTASYON EYLÜL 2024

SAĞLIK KÜLTÜR VE SPOR DAİRE BAŞKANLIĞI



HİZMET ALANLARI

- Beslenme Hizmetleri

MUTFAKLAR

Üniversitemiz Tınaztepe Yerleşkesinde bulunan mutfağımız ISO 22000:2018 belgesine sahiptir.



2024-2025 ORYANTASYON EYLÜL 2024

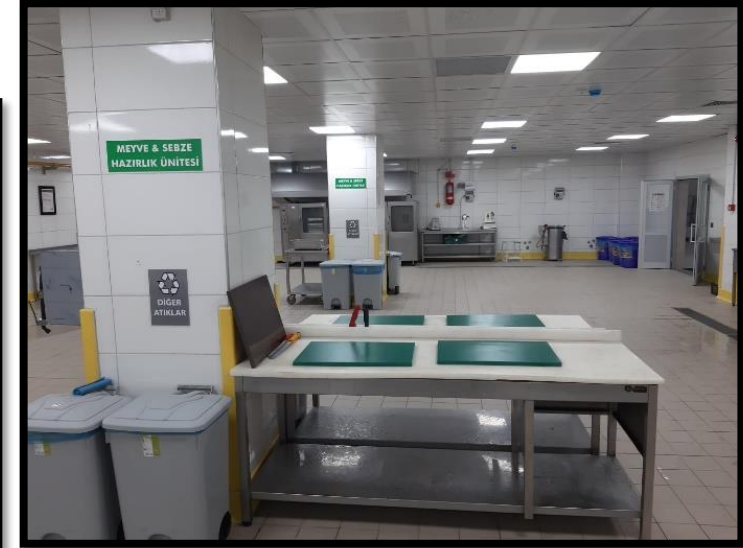

SAĞLIK KÜLTÜR VE SPOR DAİRE BAŞKANLIĞI



HİZMET ALANLARI

• Beslenme Hizmetleri

Öğrencilerimiz, öğrenci kartlarına pos.deu.edu.tr internet adresinden haftalık, haftalık seçenekli ve günlük yemek hizmetinden faydalanabilmektedirler. İkinci öğretim olduğu yerleşkelerde bulunan yemekhanelerimizde akşam yemeği hizmeti de sunulmaktadır. Ayrıca, Üniversitemizde öğrenim görmekte olan ihtiyaç sahibi öğrencilerimiz için yemek bursu imkanı bulunmaktadır.

YEMEKHANELERİMİZ

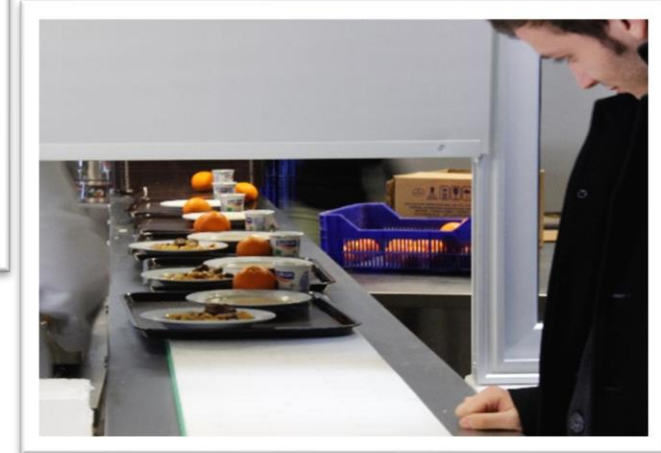

2024-2025 ORYANTASYON EYLÜL 2024

SAĞLIK KÜLTÜR VE SPOR DAİRE BAŞKANLIĞI



YEMEKHANELERİMİZ

HİZMET ALANLARI

- Beslenme Hizmetleri

DEÜ SKS BESLENME HİZMETLERİ ŞUBE MÜDÜRLÜĞÜ YEMEKHANE TURNİKE BAŞLANGIÇ- BİTİŞ SAATLERİ (2024-2025)

ÜRETİM YAPAN MUTFAK ADI	DAĞITIM YAPILACAK YEMEKHANELER	ÖĞLEN BAŞLANGIÇ SAATİ	ÖĞLEN BİTİŞ SAATİ
Rektörlük Mutfağı	Rektörlük Yemekhanesi	12.00	13.00
	Sabancı Kültür Merkezi Yemekhanesi	12.00	13.00

Tınaztepe Merkez Mutfağı	Tınaztepe Merkez Yemekhanesi	11.00	13.30	16.00	19.00
	Hukuk Fakültesi Yemekhanesi	11.00	13.30		
	Konservatuvar Yemekhanesi	11.00	13.30		
	Yabancı Diller Yüksek Okulu Yemekhanesi	11.00	13.30		
	Turizm Fakültesi Yemekhanesi	11.00	13.30		
	Mühendislik Fakültesi Yemekhanesi	11.00	13.30		

İktisadi İdari Bilimler Fakültesi Mutfağı	İktisadi ve İdari Bilimler Fakültesi Yemekhanesi	11.00	13.30	16.00	19.00
	DEÜ Erkek Öğrenci Yurdu Yemekhanesi (hafta içi)	12.00	13.00	16.00	19.00
	DEÜ Erkek Öğrenci Yurdu Yemekhanesi (hafta sonu)			16.00	19.00
	Eğitim Fakültesi Yemekhanesi (haftaiçi)	11.00	13.30	16.00	19.00
	Eğitim Fakültesi Yemekhanesi (haftasonu)			16.00	19.00

2024-2025 ORYANTASYON EYLÜL 2024

SAĞLIK KÜLTÜR VE SPOR DAİRE BAŞKANLIĞI



YEMEKHANELERİMİZ

HİZMET ALANLARI

• Beslenme Hizmetleri

15 Temmuz Sağlık ve Sanat Yerleşkesi Tıp Fakültesi Öğrenci Mutfağı	15 Temmuz Sağlık ve Sanat yerleşkesi Öğrenci Yemekhanesi (MERKEZ)	11.00	13.30	16.00	19.00
	15 Temmuz Sağlık ve Sanat yerleşkesi Öğrenci Yemekhanesi (DEKANLIK)	11.00	13.30		
	İlahiyat Fakültesi Öğrenci Yemekhanesi	11.00	13.30	16.00	19.00
	Deniz Bilimleri Enstitüsü Yemekhanesi	12.00	13.00		
	Tıp Fakültesi Öğrenci Yemekhanesi	11.00	13.30		

Glutensiz Yemek Üretim Mutfağı	Eğitim Fakültesi Yemekhanesi (haftaiçi)	11.00	13.30		
	İktisadi ve İdari Bilimler Fakültesi Yemekhanesi	11.00	13.30		
	Tınaztepe Merkez Yemekhanesi	11.00	13.30		

İLÇE YERLEŞKELER	Bergama M.Y.O. Yemekhane	11.30	13.30		
	Efes M.Y.O. Yemekhane	11.30	13.30		
	Torbali M.Y.O. Yemekhane	11.30	13.30		
	Urla Denizcilik Fakültesi Birimi Yemekhane	11.30	13.30		
	Seferihisar Necat Hepkon Spor Bilimleri Fakültesi Yemekhane	11.30	13.30	17.00	19.00
	Kiraz Veteriner Fakültesi Yemekhanesi	11.30	13.30	17.00	19.00

2024-2025 ORYANTASYON EYLÜL 2024

SAĞLIK KÜLTÜR VE SPOR DAİRE BAŞKANLIĞI



KANTİNLER

HİZMET ALANLARI

- Beslenme Hizmetleri

Üniversite içinde Başkanlığımıza bağlı olarak hizmet sunan toplam 5 kantin ile öğrencilerimize ve personelimize fast-food hizmeti verilmektedir.

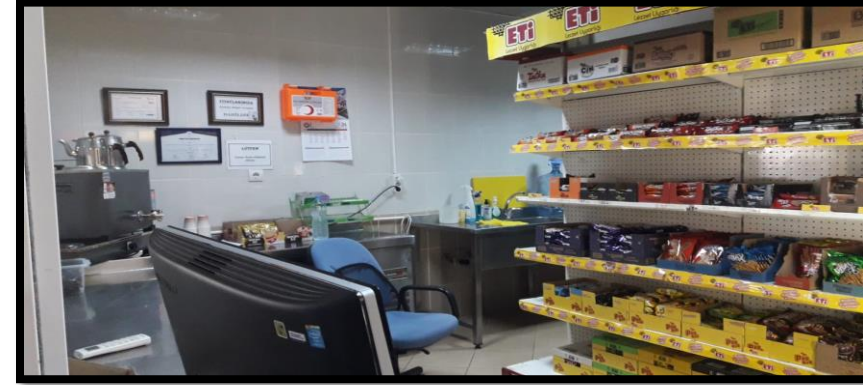

SAĞLIK KÜLTÜR VE SPOR DAİRE BAŞKANLIĞI



HİZMET ALANLARI

KANTİNLER

- Beslenme Hizmetleri

YERLEŞKELER	KANTİN SAYISI	KANTİN ADI
15 Temmuz Sağlık ve Sanat Yerleşkesi	2	Fizik Tedavi ve Reh. Fakültesi Kantini
		Tıp Fakültesi Dekanlık Kantini
Tınaztepe Yerleşkesi	2	Denizcilik Fakültesi Kantini
		Tekstil Mühendisliği Kantini
Sabancı Kültür Merkezi	1	Sabancı Kültür Merkezi Kantini

SAĞLIK KÜLTÜR VE SPOR DAİRE BAŞKANLIĞI



HİZMET ALANLARI
Beslenme Hizmetleri



2024-2025 ORYANTASYON EYLÜL 2024

Tınaztepe
Sosyal Tesisleri
Eylül Restaurant



KAFE VE RESTORAN İŞLETMELERİ



SAĞLIK KÜLTÜR VE SPOR DAİRE BAŞKANLIĞI



HİZMET ALANLARI
Beslenme Hizmetleri

Rektörlük Çatı Restaurant

KAFE VE RESTORAN İŞLETMELERİ

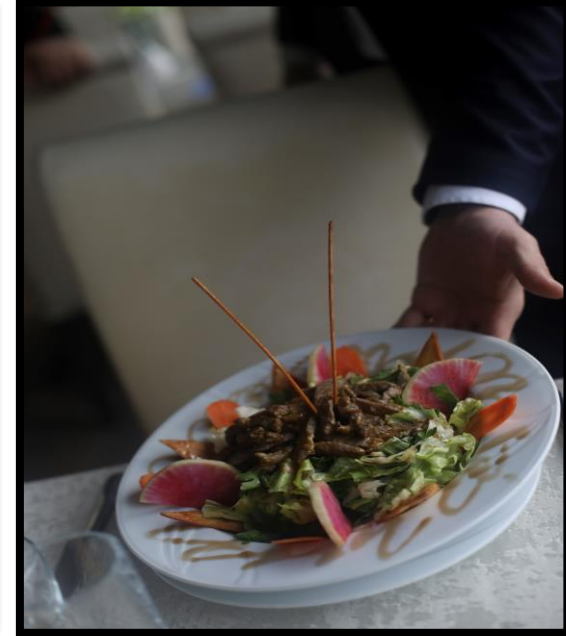

2024-2025 ORYANTASYON EYLÜL 2024



SAĞLIK KÜLTÜR VE SPOR DAİRE BAŞKANLIĞI



HİZMET ALANLARI

- Beslenme Hizmetleri



2024-2025 ORYANTASYON EYLÜL 2024



Eylül Cafe

KAFE VE RESTORAN İŞLETMELERİ



SAĞLIK KÜLTÜR VE SPOR DAİRE BAŞKANLIĞI

HİZMET ALANLARI

- Barınma Hizmetleri

BUCA KIZ ÖĞRENCİ YURDU

ERKEK ÖĞRENCİ YURDU

SEFERİHİSAR ERKEK ÖĞRENCİ KONUKEVİ

SEFERİHİSAR KIZ ÖĞRENCİ KONUKEVİ

KİRAZ KIZ ÖĞRENCİ MİSAFİRHANESİ

SAĞLIK KÜLTÜR VE SPOR DAİRE BAŞKANLIĞI



HİZMET ALANLARI

- Barınma Hizmetleri

BUCA KIZ ÖĞRENCİ YURDU

Buca Eğitim Fakültesi Yerleşkesi içinde yer alan yurdumuz; 204 kişi kapasite ve çeşitli tiplerde toplam 176 odası ile kız öğrencilerimize hizmet vermektedir. Yurt odalarında, tuvalet, banyo ve kablosuz internet bağlantısı bulunmaktadır. Bunların dışında ders çalışma odaları, mutfak, çamaşır yıkama birimleri, ütü odaları ve mescit öğrencilerimizin ortak kullanım alanlarını oluşturmaktadır. Buca Kız Öğrenci Yurdu öğrencileri için, kahvaltı ve akşam yemekleri Buca Eğitim Fakültesi Yerleşkesi içinde bulunan yemekhanede sunulmaktadır.



SAĞLIK KÜLTÜR VE SPOR DAİRE BAŞKANLIĞI



HİZMET ALANLARI

• Barınma Hizmetleri

Buca ilçesi Şirinkapı Mahallesi'nde yer alan yurdumuz; 746 kişi kapasite ve çeşitli tiplerde toplam 357 odası ile erkek öğrencilerimize hizmet vermektedir. Yurt odalarında, tuvalet, banyo ve kablosuz internet bağlantısı bulunmaktadır. Bunların dışında ders çalışma odaları, mutfak, çamaşır yıkama birimleri, ütü odaları ve mescit öğrencilerimizin ortak kullanım alanlarını oluşturmaktadır. Yurdumuzda, kahvaltı ve akşam yemeklerinin sunulduğu yemekhane bulunmaktadır.

ERKEK ÖĞRENCİ YURDU

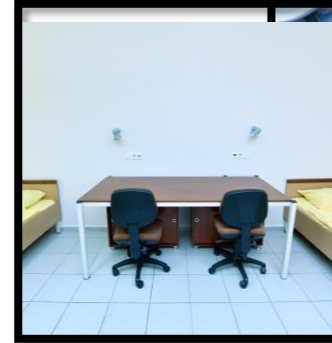

SAĞLIK KÜLTÜR VE SPOR DAİRE BAŞKANLIĞI



HİZMET ALANLARI

- Barınma Hizmetleri

SEFERİHİSAR KIZ ÖĞRENCİ KONUKEVİ

Seferihisar Kız Öğrenci Konukevi, 48 kişi kapasite ve çeşitli tiplerde toplam 17 odası ile Necat Hepkon Spor Bilimleri Fakültesi'nde öğrenim görmekte olan kız öğrencilere hizmet vermektedir.

SEFERİHİSAR ERKEK ÖĞRENCİ KONUKEVİ

Seferihisar Erkek Öğrenci Konukevi, 24 kişi kapasite ve her biri 3 kişilik 8 odası ile Necat Hepkon Spor Bilimleri Fakültesi'nde öğrenim görmekte olan erkek öğrencilere hizmet vermektedir.

SAĞLIK KÜLTÜR VE SPOR DAİRE BAŞKANLIĞI



HİZMET ALANLARI

- Barınma Hizmetleri

KIRAZ KIZ ÖĞRENCİ MİSAFİRHANESİ

Kiraz ilçesinde bulunan Kiraz Kız Öğrenci Misafirhanesi 21 kişi kapasitesi ile Üniversitemiz Veteriner Fakültesi'nde öğrenim görmekte olan kız öğrencilerine hizmet vermektedir.

SAĞLIK KÜLTÜR VE SPOR DAİRE BAŞKANLIĞI



HİZMET ALANLARI

Tesisimiz, İzmir'e 60 km. uzaklıktaki Seferihisar Ürkmez 'de bulunmaktadır. Tesis içinde odalar çift kişiliktir. Odalarda banyo-wc, duş, klima, 24 saat sıcak su gibi imkânlar sunulmaktadır. Ayrıca, tesisimizde sabah kahvaltısı ve akşam yemeği hizmeti verilmektedir. Öğrenci Eğitim ve Dinlenme Tesislerimizde 65 çift kişilik ve 3 tek kişilik engelli oda bulunmakta olup; toplam kapasitesi 133 kişidir. Tesisimizde 200 kişilik bir konferans salonu, internet kafe, TV salonu, kafeterya, disko, amfi tiyatro, plaj ve sahil büfe bulunmaktadır.

SEFERİHİSAR ÖĞRENCİ EĞİTİM VE DİNLENME TESİSLERİ



2024-2025 ORYANTASYON EYLÜL 2024



SAĞLIK KÜLTÜR VE SPOR DAİRE BAŞKANLIĞI



HİZMET ALANLARI

- Sağlık Hizmetleri

TINAZTEPE POLİKLİNİĞİ

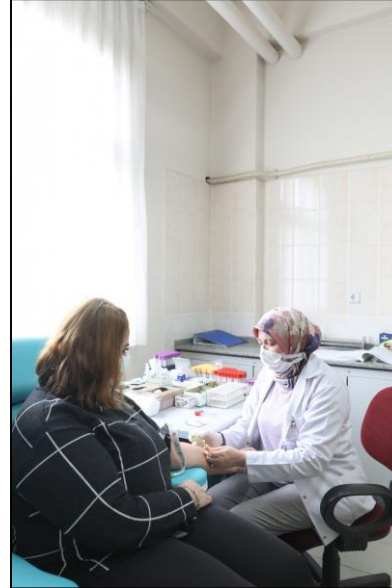

2024-2025 ORYANTASYON EYLÜL 2024



SAĞLIK KÜLTÜR VE SPOR DAİRE BAŞKANLIĞI



HİZMET ALANLARI

- Sağlık Hizmetleri

D.E.Ü HASTANESİ TINAZTEPE POLİKLİNİĞİ EK
HİZMET BİNASI

Sağlık sorunuz olduğunda, Tınaztepe Yerleşkesi'nde bulunan, Tınaztepe Polikliniği, muayene olabileceğiniz sağlık birimidir. Üniversitemiz öğrencileri, akademik ve idari personeli ile bakmakla yükümlü oldukları aile bireylerine; 5510 sayılı Sosyal Sigortalar ve Genel Sağlık Sigortası kapsamında, sosyal güvencesi olan tüm hastalara, hafta içi her gün 08:30-17:30 saatleri arasında hizmet vermektedir. Poliklinikler randevu sistemi ile çalışmakta olup; muayene randevuları internet üzerinden www.hastane.deu.edu.tr adresinden hizmet vermektedir.

SAĞLIK KÜLTÜR VE SPOR DAİRE BAŞKANLIĞI



HİZMET ALANLARI

- **Sağlık Hizmetleri**

MEDİKO SOSYAL HİZMETLER &
PSİKOLOJİK DANIŞMA VE REHBERLİK
HİZMETLERİ

Üniversitemiz öğrencileri ve personeline, bireysel, sosyal, akademik ve mesleki alanlara yönelik ücretsiz psikolojik danışmanlık ve rehberlik hizmeti 2 psikolog ile verilmektedir. PDR hizmetinden yararlanmak isteyen öğrenci ve personelin başvuru formunu internet üzerinden doldurması gerekmektedir.

<https://sks.deu.edu.tr/mediko-sosyal-hizmetler/pdr-basvuru-2/>

SAĞLIK KÜLTÜR VE SPOR DAİRE BAŞKANLIĞI



HİZMET ALANLARI

- Kültür ve Sanat Hizmetleri

KÜLTÜR VE SANAT ETKİNLİKLERİ

SABANCI KÜLTÜR MERKEZİ

AMFİ TİYATRO



2024-2025 ORYANTASYON EYLÜL 2024



SAĞLIK KÜLTÜR VE SPOR DAİRE BAŞKANLIĞI



HİZMET ALANLARI

- Kültür ve Sanat Hizmetleri

KÜLTÜR VE SANAT ETKİNLİKLERİ

Öğrencilerimiz gerek topluluklar bünyesinde gerekse bireysel katılımları ile Üniversitemizin Türk Halk ve Türk Sanat Müziği korolarına katılarak bütün yıl çalıştıkları çeşitli etkinlikleri, yıl sonu gösterileri kapsamında gerçekleştirmektedirler.

Öğrencilerimizin düzenlediği kültürel ve sanatsal etkinlikler, Üniversitemiz Sabancı Kültür Merkezi ve Tınaztepe Yerleşkesi Amfi Tiyatro'da büyük katılımlarla gerçekleşmektedir.



2024-2025 ORYANTASYON EYLÜL 2024

SAĞLIK KÜLTÜR VE SPOR DAİRE BAŞKANLIĞI



HİZMET ALANLARI

SABANCI KÜLTÜR MERKEZİ

- Kültür ve Sanat Hizmetleri

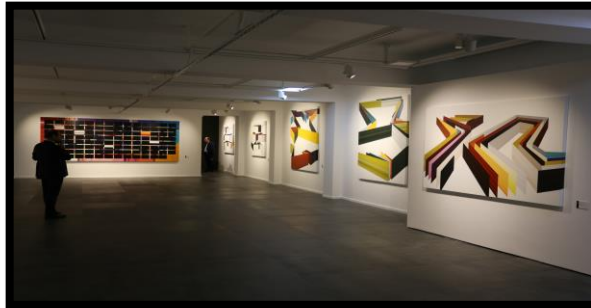

2024-2025 ORYANTASYON EYLÜL 2024



SAĞLIK KÜLTÜR VE SPOR DAİRE BAŞKANLIĞI



HİZMET ALANLARI

- Kültür ve Sanat Hizmetleri

AMFİ TİYATRO



2024-2025 ORYANTASYON EYLÜL 2024



SAĞLIK KÜLTÜR VE SPOR DAİRE BAŞKANLIĞI

HİZMET ALANLARI

- Spor Hizmetleri



2024-2025 ORYANTASYON EYLÜL 2024

SPOR SALONLARIMIZ

SPOR ETKİNLİKLERİMİZ

ÜNİVERSİTELERARASI TURNUVALAR

SENTETİK ATLETİZM PİSTLİ FUTBOL SAHASI

YÜZME HAVUZLARI

YÜCEL CAVKAYTAR OKÇULUK TESİSLERİ

SAĞLIK KÜLTÜR VE SPOR DAİRE BAŞKANLIĞI



HİZMET ALANLARI

- Spor Hizmetleri

SPOR SALONLARIMIZ

KAPALI SPOR ALANLARI VE TESİSLERİ

Birim Adı	Kapalı Spor Tesisleri		
	Kullanım Amacı	Adet	Alan (m ²)
Rektörlük Yerleşkesi	Basketbol, voleybol, masa tenisi, badminton ve halk dansları	2	900
Dokuzçesmeler Yerleşkesi	Basketbol, voleybol, masa tenisi ve halk dansları	1	610
Eğitim Yerleşkesi	Basketbol, voleybol, masa tenisi ve halk dansları	1	480
15 Temmuz Sağlık ve Sanat Yerleşkesi (Kapalı Spor Salonu, Aynalı Dans Salonu, Pilates-Dans Salonu, Aletli Kondisyon Salonu, Kapalı Yüzme Havuzu)	Basketbol, voleybol, masa tenisi, badminton, hentbol, futsal, okçuluk, pilates, jimnastik, aikido-kendo ve halk dansları	4	1.560
	İnciraltı yarı olimpik yüzme havuzu	1	3.752

KAPALI SPOR ALANLARI VE TESİSLERİ

Birim Adı	Kapalı Spor Tesisleri		
	Kullanım Amacı	Adet	Alan (m ²)
Seferihisar Yerleşkesi (Kapalı Yarı Olimpik Yüzme Havuzu)	25 metre ve 6 kulvarlı yarı olimpik yüzme havuzu	1	2.993
Tınaztepe Yerleşkesi Kapalı Yarı Olimpik Yüzme Havuzu	25 metre uzunluğunda ve 15.40 metre genişliğinde; 2 metre derinliğinde 6 kulvarlı yarı olimpik yüzme havuzu	1	4.014
Tınaztepe Yerleşkesi (Kapalı Spor Salonu, Sentetik Atletizm Pistli Futbol Sahası)	Basketbol, voleybol, masa tenisi, badminton, hentbol, futsal, capoeira	2	1.600

SAĞLIK KÜLTÜR VE SPOR DAİRE BAŞKANLIĞI

HİZMET ALANLARI

- Spor Hizmetleri

SPOR ETKİNLİKLERİMİZ



2024-2025 ORYANTASYON EYLÜL 2024



SAĞLIK KÜLTÜR VE SPOR DAİRE BAŞKANLIĞI



HİZMET ALANLARI

- Spor Hizmetleri

Spor etkinlikleri kapsamında; her yıl çeşitli branşların yer aldığı ve Üniversitemiz tüm Fakülte/Yüksekokul/Meslek Yüksekokulları takımlarının katılımıyla, Rektörlük Kupası Turnuvaları düzenlenmektedir. Her yıl, çeşitli branşlarda, tüm Türkiye genelinde çeşitli illerde düzenlenen “Üniversitelerarası Spor Federasyonu Turnuvalarına” katılım sağlanmakta ve ev sahipliği yapılmaktadır. Turnuvalara katılan sporcularımızın lisanslarının temin edilmesi sağlanmaktadır. Ayrıca, Üniversitemiz öğrenci ve mensuplarının talepleri doğrultusunda kurslar da düzenlenmektedir.

SPOR ETKİNLİKLERİMİZ



SAĞLIK KÜLTÜR VE SPOR DAİRE BAŞKANLIĞI



HİZMET ALANLARI

- Spor Hizmetleri**

BRANŞ	TARİH ARALIĞI	YAPILDIĞI YER	SPORCU SAYISI	ELDE EDİLEN DERECE
Korumalı Futbol	Ocak-Mart 2024	İzmir-Ankara-İstanbul	60	-
Taekwondo	29-31 Ocak 2024	Erzurum	4	-
Voleybol(Bölgesel)	5-9 Şubat 2024	İzmir	10	1
Futsal	16-20 Nisan 2024	İzmir	22	1
3*3 Basketbol(Bölgesel)	6-8 Mayıs 2024	İzmir (Ev sahibi)	8	1
Yüzme	6-8 Mayıs 2024	Ankara	8	-
Voleybol(SuperLig Yük.)	10-16 Mayıs 2024	Diyarbakır	14	-
Oryantring	17-19 Mayıs 2024	Düzce	2	3
Bayrak Futbolu	31 Mayıs-2 Haziran 2024	İstanbul	12	-
2024-2025 ORYANTASYON EYLÜL 2024		Toplam	140	

ÜNİVERSİTELERARASI TURNUVALAR

Üniversitelerarası Turnuvalara 2024 yılında toplam 140 öğrencimiz katılmıştır.



SAĞLIK KÜLTÜR VE SPOR DAİRE BAŞKANLIĞI



HİZMET ALANLARI

- Spor Hizmetleri

SENTETİK ATLETİZM PİSTLİ FUTBOL SAHASI



2024-2025 ORYANTASYON EYLÜL 2024

SAĞLIK KÜLTÜR VE SPOR DAİRE BAŞKANLIĞI

HİZMET ALANLARI

- Spor Hizmetleri



YÜZME HAVUZLARI

15 Temmuz Sağlık ve Sanat Yerleşkesi Yüzme Havuzu

Tınaztepe Yerleşkesi Yüzme Havuzu

Seferihisar Necat Hepkon Spor Kompleksi Yüzme Havuzu

SAĞLIK KÜLTÜR VE SPOR DAİRE BAŞKANLIĞI

HİZMET ALANLARI

- Spor Hizmetleri

YÜCEL CAVKAYTAR OKÇULUK TESİSLERİ



SAĞLIK KÜLTÜR VE SPOR DAİRE BAŞKANLIĞI



HİZMET ALANLARI

- Öğrenci Toplulukları

Öğrenci Toplulukları

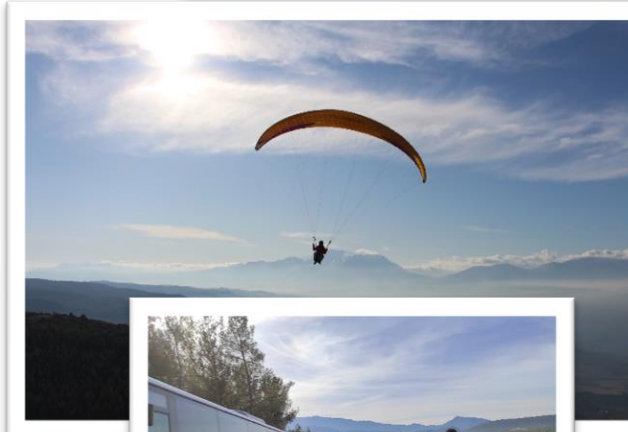

2024-2025 ORYANTASYON EYLÜL 2024



SAĞLIK KÜLTÜR VE SPOR DAİRE BAŞKANLIĞI



HİZMET ALANLARI Öğrenci Toplulukları

Öğrenci Toplulukları



Öğrencilerimizin serbest zamanlarını daha iyi değerlendirmeleri, ilgi alanları ve hobileri dahilinde sosyal gelişimlerini sağlayacak aktiviteler yürütmeleri desteklenmektedir.

Kültür, sanat ve spor ile ilgilenen öğrencilerimiz daha önceden kurulmuş topluluklara başvurabilecekleri gibi, kendi ilgi alanları doğrultusunda yeni topluluklar kurabilirler.

SAĞLIK KÜLTÜR VE SPOR DAİRE BAŞKANLIĞI



Öğrenci Toplulukları

HİZMET ALANLARI

- Öğrenci Toplulukları

Kültür ve Spor Şube Müdürlüğü ile Üniversitemiz öğrenci topluluklarının ortaklaşa çalışmaları sonucunda “Geleneksel Öğrenci Şenlikleri” düzenlenmektedir.

Bu kapsamda, öğrenci topluluklarımız tarafından; Üniversitelerarası Tiyatro Şenliği, Üniversitelerarası Halk Oyunları Şenliği, Üniversitelerarası Dans Festivali, Capoeira Festivali, Kafkas Halk Dansları Şenliği ve Yapı Günleri düzenlenmektedir.



2024-2025 ORYANTASYON EYLÜL 2024

SAĞLIK KÜLTÜR VE SPOR DAİRE BAŞKANLIĞI



Öğrenci Toplulukları

HİZMET ALANLARI

- Öğrenci Toplulukları

Üniversitemizde 141 adet Öğrenci Topluluğu faaliyet göstermektedir.

<https://ogrencitopluluklari.deu.edu.tr/> adresinden daha detaylı bilgiye ulaşabilirsiniz.

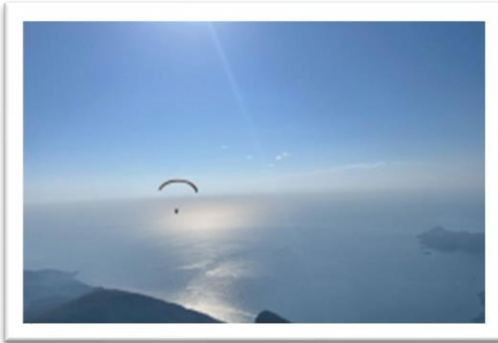

SAĞLIK KÜLTÜR VE SPOR DAİRE BAŞKANLIĞI



HİZMET ALANLARI
Öğrenci Toplulukları

Öğrenci Toplulukları

TEKNOFEST

Öğrencilerimizin oluşturduğu takımlar, TEKNOFEST etkinliklerine katılım sağlayarak Üniversitemizi temsil etmektedirler.



2024-2025 ORYANTASYON EYLÜL 2024

SAĞLIK KÜLTÜR VE SPOR DAİRE BAŞKANLIĞI



HİZMET ALANLARI

Kısmi Zamanlı Çalışma Programı

- Kısmi Zamanlı Çalışma Programı

Üniversitemizde öğrenim gören öğrencilerin, ilgi ve yetenekleri doğrultusunda, bir işte çalışmalarını sağlayarak, becerilerini geliştirmek ve iş disiplini edinmiş, üretken bireyler olarak yetişmelerine katkıda bulunmak amacı ile ön lisans, lisans ve lisansüstü eğitiminin konusuna ya da kişisel ilgi alanına göre öğrencilerimize okul dönemlerindeki boş zamanlarını değerlendirmek üzere, çalışma imkânı sağlanmaktadır.

SAĞLIK KÜLTÜR VE SPOR DAİRE BAŞKANLIĞI



HİZMET ALANLARI

Kısmi Zamanlı Çalışma Programı

- Kısmi Zamanlı Çalışma Programı

Kısmi zamanlı olarak çalışmak isteyen öğrencilerimizin ilgili akademik yılın başlamasına müteakip, Üniversitemiz akademik ve idari birimlerinde çalıştırılmak üzere alınacak kısmi zamanlı öğrencilere ilişkin iş ilanlarını takip ederek Başkanlığımız resmi internet sitesi (sks.deu.edu.tr) üzerinden online başvuru yapmaları gerekmektedir.

Kısmi zamanlı olarak çalışmaya hak kazanan öğrencilerimiz haftada en çok 15 saat, ayda en çok 40 saati geçmemek üzere çalışabilmektedir.

KISMI ZAMANLI ÇALIŞMA PROGRAMI	
Ayda en fazla	40 saat
Brüt ücret (1 saat)	88,90 ₺
Net ücret (40 saat)	3.556,00 ₺

SAĞLIK KÜLTÜR VE SPOR DAİRE BAŞKANLIĞI



HİZMET ALANLARI

Bayrakbilim ve Türk Bayrakları Müzesi



Türkiye'nin ilk ve tek milli bayrak müzesi olan Dokuz Eylül Üniversitesi Bayrakbilim ve Türk Bayrakları Müzesi, Üniversitemiz Dokuzçeşmeler Yerleşkesi'nde bulunan tarihi Eylül Köşk içinde hizmet vermektedir. Bağışçı Sayın Halûk PERK'in koleksiyonundan nadide parçaların da yer aldığı, Türk devletlerinin ve dünya medeniyetlerinin bayrakları ve simgeleri dört ayrı salonda sergilenmektedir. Müze bünyesinde, geçmişin kayıt altına alınması ve korunması adına arşiv bölümü ve çocukların müzede vakit geçirmelerine imkan tanıyacak çocuk atölyesi de yer almaktadır.



2024-2025 ORYANTASYON EYLÜL 2024

SAĞLIK KÜLTÜR VE SPOR DAİRE BAŞKANLIĞI



Engelsiz Anasayfa Aday Öğrenci Arama Mezun OĞEB DEBİS Personel E-Posta Öğrenci E-Posta Bilgi Güvenliği KVKK

DOKUZ EYLÜL ÜNİVERSİTESİ ANASAYFA ÜNİVERSİTEMİZ YÖNETİM AKADEMİK İDARİ ARAŞTIRMA KÜTÜPHANE İLETİŞİM

#TercihimDEÜ #DEÜ #universitemDEÜ #DEÜ #iyikiDEÜ

SOSYAL MEDYADA BİZİ TAKİP EDİN

DEÜwebtv universitemdeu dokuzeylul

DEÜ Lab DOKUZ EYLÜL ÜNİVERSİTESİ LABORATUVAR YÖNETİM SİSTEMİ

MBS DOKUZ EYLÜL ÜNİVERSİTESİ MEZUN BİLGİ SİSTEMİ

ULUSLARARASI ÖĞRENCİ KABULÜ INTERNATIONAL STUDENT ADMISSION

DEÜ 4.0

Araştırma Üniversitesi Arge Destek Programı (ADEP)

Bilgi Servisleri Öğrenci Personel Mezun Hızlı Erişim Web Kayıt

KALİTE KOORDİNATÖRLÜĞÜ ENDÜSTRİ 4.0 KOORDİNATÖRLÜĞÜ STRATEJİK PLAN 2021-2025

BİLGİ PANETİ DERS KATALOĞU ECTS Label

2024-2025 ORYANTASYON EYLÜL 2024

SAĞLIK KÜLTÜR VE SPOR DAİRE BAŞKANLIĞI



Genel Sekreterlik İç Denetim Birimi Hukuk Müşavirliği Daire Başkanlıkları Merkez Birimler

- Bilgi İşlem Dairesi Başkanlığı
- İdari ve Mali İşler Daire Başkanlığı
- Kütüphane ve Dokümantasyon Dairesi Başkanlığı
- Öğrenci İşleri Dairesi Başkanlığı
- Personel Dairesi Başkanlığı
- Sağlık Kültür ve Spor Dairesi Başkanlığı
- Strateji Geliştirme Daire Başkanlığı
- Yapı İşleri ve Teknik Daire Başkanlığı

Türkiye'deki üniversiteler arasında
19 alanda ilk 10'da yer aldı.

ilk 10 İÇERİSİNDE

ilk 500 İÇERİSİNDE

DEÜ'NÜN SCIMAGO UNIVERSITY RANKINGS BAŞARISI!
Haberin devamı için tıklayınız

OGEB CİMER DEU WebTV DEU Lab

Bilgi Servisleri Öğrenci
İdari Erişim Personel
Web Kayıt Mezun

KALİTE KOORDİNASYON BÜYÜKLERİ
EMERJENSI ALI KOORDİNASYON BÜYÜKLERİ
STRATEJİK PLAN 2021-2025

BRUNNEN KALİTE KATILIMI
DOKUZ EYLÜL ÜNİVERSİTESİ
MEZUN BAŞARI VE İZLENİMLERİ

2024-2025 ORYANTASYON EYLÜL 2024

SAĞLIK KÜLTÜR VE SPOR DAİRE BAŞKANLIĞI



sağlık kültür ve spor daire başk... x +

sks.deu.edu.tr

DOKUZ EYLÜL ÜNİVERSİTESİ
Sağlık Kültür ve Spor Daire Başkanlığı

ANASAYFA HAKKIMIZDA İDARI BİRİMLER YEMEK MENÜSÜ ÖĞRENCİ ALIM İLANLARI İLETİŞİM

SAĞLIK KÜLTÜR VE SPOR
DAİRE BAŞKANLIĞI
SOSYAL MEDYA HESAPLARI

deu.sks
Skskdeu

Duyurular

- SEFERİHİSAR ÖĞRENCİ EĞİTİM VE DİNLENME TESİSLERİ AÇILDI...
- Glutensiz Yemek Hizmeti Hakkında
- GLUTENSİZ MENÜ DUYURUSU
- BİR BAKIŞTA SKS
- YEMEKHANE MEMNUNİYET ANKETİ

Mali İşler Birimi İdari İşler Şube Müdürlüğü SIFIR ATIK MEDYET Sosyal Tesislerimiz Sağlık Hizmetlerimiz

BİR BAKIŞTA SKS ERASMUS ÖĞRENCİ TOPLULUKLARI Cumhuriyet Bulvarı No: 144 35210 Alsancak / İZMİR +90 (232) 412 16 01 ETKİNLİKLER

AĞU 2024 35°C Güneşli 14:08

2024-2025 ORYANTASYON EYLÜL 2024



SAĞLIK KÜLTÜR VE SPOR DAİRE BAŞKANLIĞI

İLETİŞİM BİLGİLERİ



sks.deu.edu.tr



0 (232) 412 16 01-04



sks@deu.edu.tr



deu.sks



Sksdeu



0 (232) 464 81 61



Cumhuriyet Bulvarı No:144 35210 Alsancak

SAĞLIK KÜLTÜR VE SPOR DAİRE BAŞKANLIĞI



Teşekkür Eder, Başarılar Dileriz...

