

YLÜL ÜNİVERSİTESİ DEVLET KONSER
BANCİ KÜLTÜR SAR



DOKUZ EYLÜL
ARAŞTIRMA
ÜNİVERSİTESİ

ÖĞRENCİ EL KİTABI
2023 - 2024



TÜRKİYE YÜZYILI İÇİN HAZIR MISIN?

Sevgili Öğrencimiz,

Türkiye'nin saygın yükseköğretim kurumlarından birisi olan ve bu yıl 41'nci kuruluş yıldönümünü kutlayan Dokuz Eylül Üniversitemizin ferdi olmaya hak kazandınız. Bu ayrıcalığı elde etmek için gösterdiğiniz fedakarlıktan dolayı sizi yürükten kutluyorum. Biliyorum ki; yıllarca hayalini kurduğunuz mesleğe ve üniversite hayatına ilk adımı atmanın heyecanını yaşıyorsunuz. Elbette bu noktaya ulaşmanız hiç kolay olmadı. Her şeyden önce, birçok zorluğa göğüs germek zorunda kaldınız. . . Yıllarca çalıştınız, çabaladınız; sosyal hayatınızdan ve kimi zaman sevdiğinizlerden uzak durdunuz. Bu süreçteki öncelikli hedefiniz, hayallerinizi gerçeğe dönüştürmek oldu. Böylece ailenizin, öğretmenlerinizin ve arkadaşlarınızın desteğini alarak olağanüstü bir mücadeleye giriştiniz. Nihayetinde ise üniversite sınavlarını başarıyla geçtiniz; mesleki kariyerinize başlayacağınız yeni bir dönemi araladınız. Şimdi ise akademiye anlamaya ve hayata ilişkin yeni şeyler söylemeye hazırlanıyorsunuz.



Değerli Genç Arkadaşımız,

Bu satırları okurken ne kadar şanslı olduğunuzu söylemek isteriz lakin hayat yolculuğunuza, araştırma üniversitemizin parçası olarak devam etme fırsatına sahip oldunuz. Emeklerinizin karşılığını almaya başlayacağınız bu dönemde, akademik bilgi edinecek; mesleki ve bilişsel beceriler kazanacak; milli ve manevi değerlerimizin önemini yeniden keşfedeceksiniz. Üniversite olarak biz de, size hem yol gösterecek hem de yardımcı olacağız. Bunu içtenlikle söylüyoruz çünkü aile üyelerimizin her daim mutlu, huzurlu ve başarılı olmasını arzuluyoruz. Dolayısıyla önceliklerimizin ne olduğunu da bilmenizi istiyoruz. Burada özellikle vurgulamak isteriz ki; ülkemizdeki 20 devlet araştırma üniversitesinden birisi olan kurumumuz, ülkemizin yükseköğretimdeki markalarından birisidir. Yetiştirdiği değeri ile aziz milletimize, bilim dünyasına ve insanlığın geleceğine hizmet eden üniversitemiz, İzmir'e de fayda sağlamakta; öğrenci ve çevre dostu anlayışı ile engelleri aşmaya odaklanmaktadır. Bilimsel çalışmaları ile geleceğimize yön veren büyük ailemiz 'milli ve yerli' duruşa da önem vermekte; zorlukları el birliğiyle aşmaktadır. İşte burada, size önemli sorumluluklar düşmektedir. Sonuçta siz de ailemizin parçasısınız. Kısaca özetlememiz gerekirse; 18 Fakülteye, 10 Enstitüye, 3 Yüksekokula, 6 Meslek Yüksekokuluna, 42 Araştırma ve Uygulama Merkezine sahip kurumumuzda, ön lisans, lisans ve lisansüstü düzeyde akademik faaliyetler yürütülmektedir. Bölgesel hizmet sunan Araştırma Uygulama Hastanesi ile sağlık alanında marka olan kurumumuz, iş dünyası ile yakın diyalog kurmakta; üniversite-sanayi işbirliğini geliştirecek projeler yürütmektedir. Ülkemizin sağlık

temalı ilk tekpoparkı DEPARK'a sahip kurumumuz, aynı zamanda girişimleri ve fikirleri destekleyen DETTO ve BAMBU: Ön Kuluçka Merkezi ile inovasyon kültürünü yaygınlaştırmaya da önem vermektedir. Bütün bunlar üniversitemizin akademik faaliyetlerde başarılı olduğu kadar öğrencilerimize kariyerlerinde fırsatlar sunduğunu da göstermektedir.

Ülkemizin sayılı kütüphanelerinden birisi olan Prof. Dr. Fuat Sezgin Merkez Kütüphanesi ise basılı eserleri ve elektronik arşivini kullanıcılarını sunmakta; böylece bilimsel araştırmaların merkezinde yer almaktadır. Bu birimiz, hayat boyu öğrenme ilkimizin tamamlayıcısı niteliğini de taşımaktadır. Büyük ailemiz, ulaşımdan barınma ve sağlık hizmetlerine; sosyal ve kültürel faaliyetlerden sportif etkinliklere kadar her imkânı öğrencilerine sunmaktadır.

Sevgili Öğrencilerimiz,

Üniversitemiz, uluslararası değişim programları sayesinde öğrencilerini yurtdışına gönderme imkanına da sahiptir. Bu imkânı kullanmak ise sizin elinizdedir. Elbette güçlü altyapımızın, akredite edilmiş laboratuvarlarımızın, kültür sanat faaliyetlerimizin varlığı da sizin için ayrı değerlerdir. Bizim beklentimiz, Türkiye Yüzyılı için hazır olmanızdır. Bu büyük dava için mesleki bilgi ve beceri kazanmanız; hayata olumlu bakmayı alışkanlık edinmeniz; ülkemize fayda getirecek girişimlerde bulunmanızdır. Biz, ihtiyaç duyduğunuz her desteği size vereceğiz. Böylece siz de üniversitemizin en büyük eseri olacaksınız. Bu konuda size güveniyoruz. Büyük ailemize hoş geldiniz diyor; yükseköğretim hayatınızın başarılı geçmesini diliyoruz.

Prof. Dr. Nükhet HOTAR
Rektör

İÇİNDEKİLER

GENEL TANITIM

Dokuz Eylül Üniversitesi Genel Tanıtımı.....	5
Dokuz Eylül Yerleşkeleri ve Yerleşim Noktaları.....	9
Haritalar.....	11

DOKUZ EYLÜL'DE EĞİTİM ÖĞRETİM

Eğitim ve Öğretime İlişkin Genel Bilgiler.....	13
Kalite Koordinatörlüğü.....	30
Değişim Programları (Eramus, Mevlana, Farabi).....	32
Kütüphane Olanakları.....	35
Sürekli Eğitim Faaliyetleri.....	36

DOKUZ EYLÜL'DE YAŞAM

Beslenme.....	42
Barınma.....	43
Burslar ve Kısmi Zamanlı Çalışma Olanakları.....	44
Kariyer Planlama ve Mezunlarla İlişkiler.....	46
Öğrenci, Girişimcilik, AR-GE ve İnovasyon İlişkileri.....	48
Sosyal Tesisler.....	52
DEÜ - Akıllı Kart.....	53
Engelsiz Dokuz Eylül	58
Kültür ve Spor Faaliyetleri.....	61
Sağlık.....	64
Öğrenci Toplulukları ve Kulüpleri.....	68
Yerleşkelere Ulaşım.....	74



GENEL TANITIM

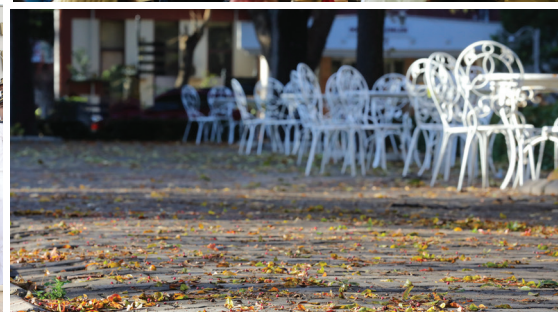



DOKUZ EYLÜL ÜNİVERSİTESİ

DEÜ'LÜ OLMAK

Türkiye'nin saygın yükseköğretim kurumlarından biri olan Dokuz Eylül Üniversitesi, "Gerçekleştirdiği eğitim ve bilimsel araştırmalar yoluyla insanlığın ekonomik, kültürel ve sosyal zenginliğini artırma" misyonuyla, "Girişimcilik ve yenilikçilik alanında geleceğe yön veren; eğitim ve bilim merkezi bir üniversite olma" vizyonu doğrultusunda faaliyetlerini sürdürmektedir. Köklü geçmişi, evrensel eğitim anlayışı, nitelikli akademik alt yapısı, yetiştirdiği kuşaklar ve gerçekleştirdiği çalışmalarıyla üniversitemiz, ülkemizin ve bilim dünyamızın geleceğine değer katmaya devam etmektedir.

Başta milletimize olmak üzere; demokratik, laik ve sosyal bir hukuk devleti olan Türkiye Cumhuriyeti Devleti'ne sıkı sıkıya bağlı olan kurumumuz, kurulduğu günden bu yana Gazi Mustafa Kemal Atatürk'ün ilke ve inkılaplarının rehberliğinde yol almaktadır. Bunu yaparken bilimi ve evrensel değerleri muhafaza eden üniversitemiz, nitelikli eğitim altyapısı sayesinde millî ve manevî değerleri yüksek; aklı ve vicdanı hür bireyleri topluma kazandırma hedefiyle çalışmaktadır. Kurumumuzun ayrıcalıklı bir konuma yükselmesinde ve başarılı olmasında en büyük pay da üniversitenin akademik ve idari personeli ile öğrencilerine aittir.

Türkiye'nin Batı'ya açılan penceresi güzel İzmir'de, dönemin saygın bilim insanlarının girişimleriyle 20 Temmuz 1982 tarihinde kurulan üniversitemiz, o tarihten bu yana hızlı bir büyüme sürecinden geçmiştir. Gerek fiziki altyapısı gerekse nitelikli insan gücü ile yükseköğretim alanında üstün hizmetler sunan kurumumuz, ülkemizin yükseköğretim ve Ar-Ge faaliyetlerine öncülük etmiş; alanında saygın birçok ismi de bünyesinde yetiştirmiştir.



İzmir'in dört bir yanındaki önemli noktalarında hizmet veren Dokuz Eylül Üniversitesi, kentin tarihi, kültürel dokusu ve sosyal hayatıyla bütünleşerek hizmet ağını sürekli geliştirmekte ve mevcut kapasitesini artırmaktadır. Üniversitemiz, 2021-2022 eğitim öğretim yılı itibarıyla; İzmir'in **Buca** ilçesi başta olmak üzere; **Balçova, İnciraltı, Alsancak, Konak, Narlıdere, Hatay, Urla, Seferihisar, Ürkmez, Torbalı, Bergama, Selçuk** ve **Kiraz** gibi ilçe ve bölgelerinde yaklaşık Mülkiyet durumuna göre arsa ve arazi alanı olarak toplam 5.601.798 m² lik alanda hizmetlerini sürdürmektedir. Öğrencilerine kentin dinamik yapısı ve imkânlarından beslenebilecekleri bir ortam sunan üniversitemiz, aynı zamanda kentin gelişimine, kültür, sanat ve spor hayatına da katkıda bulunmaktadır.

2022-2023 Akademik Yılı itibarıyla **106 farklı ülkeden** gelen **4.364** uluslararası öğrencimiz dahil olmak üzere **toplam 68.060** öğrenci eğitim görmekte; **3.001 akademik** personelimiz ve **2.898 idari** personelimiz görev yapmaktadır.

Üniversitemizde, yükseköğretim faaliyetlerinin yanı sıra öğrencilerimiz için beslenme ve barınmadan sağlık ve ulaşım hizmetlerine, kültür-sanat-spor alt yapısından etkinliklerine pek çok imkân sunulmaktadır. Çeşitli ilgi alanlarına yönelik öğrenci toplulukları ise öğrencilerimizin kişisel ve sosyal gelişimini desteklemektedir. 2023 yılında aktif olarak faaliyet gösteren **132 Öğrenci Topluluğu** bulunmaktadır. Bu topluluklarımız, alanlarında önemli ve gurur verici çalışmalara imza atmakta, çeşitli yarışmalarda ulusal ve uluslararası başarılar elde etmektedir.

Ülkemizin bilim yolu ile kalkınması ve uluslararası alanda daha fazla söz sahibi olmasına hizmet etme hedefiyle

birçok ilke ve örnek çalışmaya imza atan kurumumuz, milletimizin refah ve mutluluğunu yüceltecek; İzmir'e katma değer sağlayacak bilimsel çalışma ortamlarına sahiptir. Bu noktada üniversitemiz, kentimizin ihtiyaç duyduğu alanlarda üniversite-sanayi işbirliğini geliştirmek ve Ar-Ge çalışmalarını bir üst aşamaya taşımak amacıyla 2013 yılında Dokuz Eylül Teknoloji Geliştirme Bölgesi'ni (DEPARK) kurmuştur. DEPARK, Türkiye'nin ilk Sağlık İhtisas Teknoparkına sahiptir. 15 Temmuz Sağlık ve Sanat Yerleşkesindeki Sağlık Teknoparkı Zeytin Binası'nda, Buca Tınaztepe Yerleşkesindeki Alfa ve Beta Binalarında faaliyetlerine devam eden DEPARK, Ar-Ge ve inovasyon tabanlı projeler ve işbirlikleri ile yerel ve ulusal kalkınma hedefli girişimciliğin gelişimine katkı sunmaktadır. Ege Bölgesi'ne hizmet veren üniversite hastanemizin ve sağlık alanındaki ilgili birimlerimizin 15 Temmuz Sağlık ve Sanat Yerleşkesinde bulunması, bölgenin sağlık alanındaki stratejik önemini artırmıştır. Bu gerçekten yola çıkarak sağlık alanındaki geleceğe ilişkin öngörülerini yıllar içinde gerçeğe dönüştüren kurumumuz, İleri Biyomedikal Uygulama ve Ar-Ge Merkezi'ni faaliyete geçirmiş sonrasında ise İzmir Biyotıp ve Genom Merkezi'ne dönüşen yapıyı oluşturmuştur. Bir süre sonra da ülkemizin stratejik alanlarda büyümesini tamamlayıcı bir unsur olarak, 2015 yılında dönemin Üniversite Senatosu'nun girişimleriyle Uluslararası İzmir Biyotıp ve Genom Enstitüsü kurulmuştur. 2021 yılında Üniversitemiz bünyesinde Ağız ve Diş Sağlığı Uygulama ve Araştırma Merkezi kurularak bölge halkına hizmet vermeye başlamıştır.

Ülkemizin en büyük yükseköğretim kurumlarından biri olan kurumumuz, **Buca Eğitim, Denizcilik, Dış Hekimliği, Edebiyat, Fen, Fizik Tedavi ve Rehabilitasyon, Güzel Sanatlar, Hemşirelik, Hukuk, İktisadi ve İdari Bilimler, İlahiyat, İşletme, Mimarlık, Mühendislik, Necat Hepkon Spor Bilimleri, Tıp, Turizm ve Veteriner Fakültesi** olmak üzere 18 Fakülteye sahiptir. Üniversitemiz bünyesinde ayrıca 10 Enstitü, 1 Konservatuvar, 2 Yüksekokul, 6 Meslek Yüksekokulu, 2 Uygulama ve Araştırma Hastanesi, **42 Araştırma ve Uygulama Merkezi**'nin yanı sıra, bir Teknopark (Dokuz Eylül Teknoloji Geliştirme Bölgesi-DEPARK), bir Teknoloji Transfer Ofisi (Dokuz Eylül Teknoloji Transfer Ofisi – DETTO) ve bir Kuluçka Merkezi (BAMBU Ön Kuluçka ve Hızlandırma Merkezi) bulunmaktadır.

Araştırma odaklı üniversite hedefi doğrultusunda sunduğu geniş araştırma olanakları, uluslararası ve ulusal projelerdeki başarısıyla önemli çalışmalara imza atan Dokuz Eylül Üniversitesi, 2021 yılında **"Araştırma Üniversitesi"** unvanını almaya hak kazanmıştır. Yükseköğretim Kurulu (YÖK) tarafından, 'Araştırma Kapasitesi', 'Araştırma Kalitesi' ve 'Etkileşim ve İş Birliği' başlıkları altındaki 32 gösterge kapsamında yapılan değerlendirmede gösterdiği yüksek performansla başarılı bir sınav veren DEÜ bu başarısıyla, 207 üniversite bulunan Türkiye'de devlet üniversiteleri arasında ilk 20'ye girmiştir. Dokuz Eylül Üniversitesi 2022 yılı haziran ayında, Yüksek Öğretim Kalite Kurulu (YÖKAK) tarafından "2021 Kurumsal Akreditasyon Programı" kapsamında **"Kurumsal Akreditasyon Belgesi"** ne layık görülmüştür.

Dokuz Eylül Üniversitesi, geçmişte olduğu gibi gelecekte de mensuplarına sahip çıkmaya, bilim ile yol almaya, meslek edindirmeye, eğitimi yaygınlaştırmaya ve insani değerleri yüceltmeye devam edecektir. Dokuz Eylül Üniversitesi ailesine adım atan tüm öğrencilerimizi kutluyor, birlikte güzel bir geleceği inşa edeceğimiz inancı ile hepimize **"Hoş Geldiniz!"** diyoruz.

DEÜ YERLEŐKELERİ VE YERLEŐİM NOKTALARI

ALSANCAK

- 1) Rektörlük / Sürekli Eğitim Merkezi (DESEM)
- 2) Dil Eğitimi Uygulama ve Araştırma Merkezi (DEDAM)

3) BUCA EĞİTİM FAKÜLTESİ YERLEŐKESİ

- Buca Eğitim Fakültesi
- Buca Kız Öğrenci Yurdu
- Eğitim Bilimleri Enstitüsü
- İzmir Meslek Yüksekokulu

4) BUCA DEÜ ÖĞRENCİ YURDU

5) DOKUZÇEŐMELER YERLEŐKESİ

- Bayrakbilim ve Türk Bayrakları Müzesi
- İktisadi ve İdari Bilimler Fakültesi
- Uzaktan Eğitim Uygulama ve Araştırma Merkezi (DEUZEM)

6) TINAZTEPE YERLEŐKESİ

- Adalet Meslek Yüksekokulu
- Atatürk İlkeleri ve İnkılap Tarihi Enstitüsü
- Denizcilik Fakültesi
- Devlet Konservatuvarı
- Dokuz Eylül Üniversitesi Teknoparkı (DEPARK) TGB-1
- Edebiyat Fakültesi
- Fen Bilimleri Enstitüsü
- Fen Fakültesi
- Güzel Sanatlar Enstitüsü
- Güzel Sanatlar Fakültesi
- Hukuk Fakültesi
- İşletme Fakültesi
- Mimarlık Fakültesi
- Mühendislik Fakültesi
- Sosyal Bilimler Enstitüsü
- Turizm Fakültesi
- Uygulamalı Bilimler Enstitüsü
- Yabancı Diller Yüksekokulu

7) İLAHİYAT YERLEŞKESİ

- Din Bilimleri Enstitüsü
- İlahiyat Fakültesi

8) 15 TEMMUZ SAĞLIK VE SANAT YERLEŞKESİ

- Ağız ve Diş Sağlığı Uygulama ve Araştırma Merkezi
- Diş Hekimliği Fakültesi
- Dokuz Eylül Üniversitesi Teknoparkı (DEPARK) TGB-2
- Fizik Tedavi ve Rehabilitasyon Fakültesi
- Hemşirelik Fakültesi
- İzmir Uluslararası Biyotıp ve Genom Enstitüsü
- Onkoloji Enstitüsü
- Sağlık Bilimleri Enstitüsü
- Sağlık Hizmetleri Meslek Yüksekokulu
- Sağlık Uygulama ve Araştırma Merkezi (Üniversite Hastanesi)
- Tıp Fakültesi

9) İNCİRALTI YERLEŞKESİ

- Deniz Bilimleri ve Teknolojisi Enstitüsü

10) KONAK

- Sabancı Kültür Sarayı

11) URLA

- Deniz Eğitim Merkezi

12) TORBALI YERLEŞKESİ

- Torbalı Meslek Yüksekokulu

SEFERİHİSAR

13) Necat Hepkon Spor Bilimleri Fakültesi

14) Fevziye Hepkon Spor Bilimleri ve Sporcu Sağlığı Uygulama ve Araştırma Merkezi

15) Öğrenci Eğitim ve Dinlenme Tesisleri

16) BERGAMA YERLEŞKESİ

- Bergama Meslek Yüksekokulu

17) SELÇUK YERLEŞKESİ

- Efes Meslek Yüksekokulu

18) KIRAZ YERLEŞKESİ

- Veteriner Fakültesi

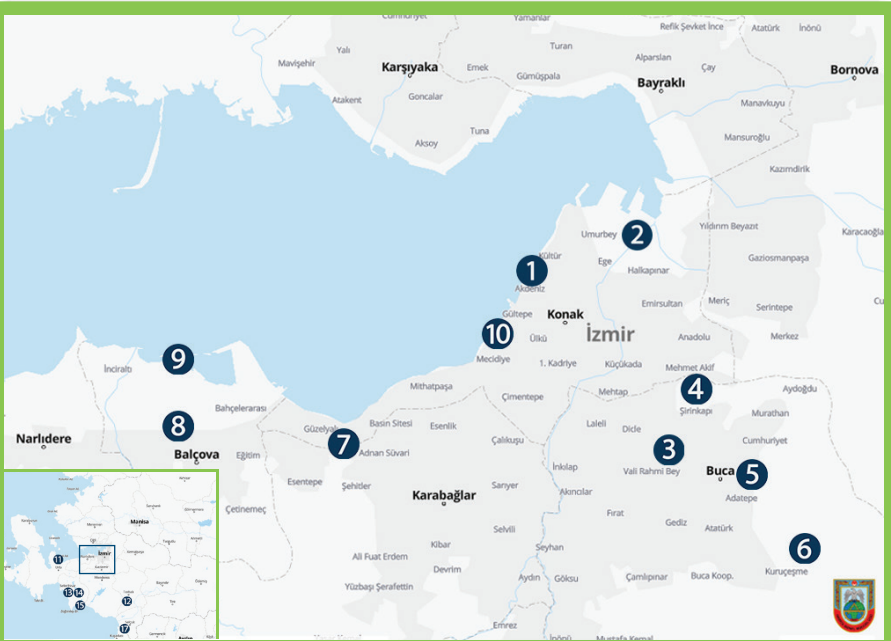

İZMİR MERKEZ

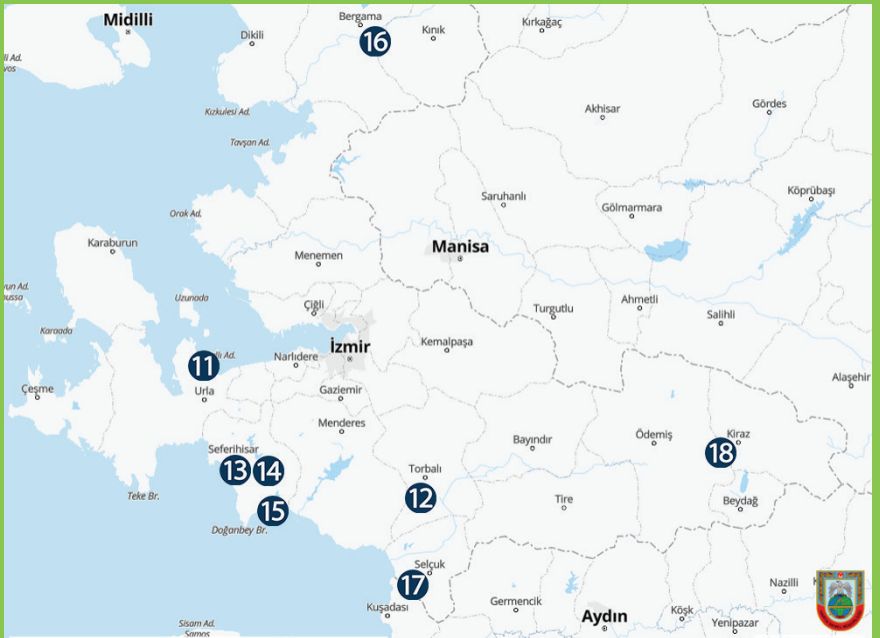

İZMİR





DEÜ'DE EĞİTİM ÖĞRETİM





EĞİTİM - ÖĞRETİME İLİŞKİN GENEL BİLGİLER

Hazırlık Sınıfı Bilgisi

Üniversitemizin zorunlu hazırlık sınıfı bulunan birimlerini kazanan öğrencilerin eğitim-öğretime başlamadan önce Yabancı Diller Yüksekokulu tarafından eğitim-öğretim yılı başında yapılan yabancı dil “muafiyet ve/veya düzey belirleme” sınavına girmeleri zorunludur. Muafiyet sınavında 100 üzerinden en az 65 puan (İngilizce Öğretmenliği, İngilizce Mütercim- Tercümanlık ve Amerikan Kültürü ve Edebiyatı öğrencileri için en az 75 puan) alanlar zorunlu hazırlık sınıfından muaf tutularak kayıtlı oldukları programlardaki öğrenimlerine başlarlar. Başarısız olan öğrenciler bir yıl süre ile hazırlık eğitimi alırlar. Ayrıca, muafiyet sınavından 100 üzerinden 55 puan alan öğrenciler ortak zorunlu yabancı dil derslerinden muaf sayılırlar.

Kayıt Yenileme

Öğrenciler öğrenimlerine başlayabilmek veya devam edebilmek için 2547 sayılı Kanunun 46 ncı maddesi ve ilgili diğer mevzuatla belirlenen mali yükümlülüklerini yerine getirmek zorundadırlar. Dönem/ders kaydı, ders alma/bırakma ve mali yükümlülükleri yerine getirme tarihleri, ilgili yarıyıl

dersleri başlamadan iki hafta önce ve dersler başladıktan sonra en fazla iki hafta olmak kaydıyla ilgili birimlerin yönetim kurullarında belirlenerek ilan edilir.

Bu şartları yerine getirmeyen veya ilgili birim yönetim kurulu tarafından kabul edilen bir mazereti olmadan dönem/ders kaydını yaptırmayan bir öğrenci, o yarıyıldan veya yılda öğrenimine devam edemez.

Dönem/ders kaydı ile ilgili diğer esaslar Senato tarafından belirlenir.

Akademik Takvim ve Öğretim Yılı

Üniversitenin akademik takvimi, ilgili birimlerin önerileri üzerine Senato tarafından belirlenir. Öğretim yılı güz ve bahar yarıyıllarından oluşur ve her yarıyıl Cumartesi, Pazar ve resmi tatil günleri hariç 70 eğitim – öğretim günüdür. Bu süre teorik ve uygulamalı ders ve diğer çalışmalar ile yarıyıl içi sınavlarını kapsar. Yarıyıl sonu / yılsonu ve bütünlendirme sınavları bu sürenin dışındadır. Gerekli görüldüğü takdirde ilgili birimlerin Yönetim Kurulu Kararı ile dersler ve bunların sınavları ile alan çalışmaları ve uygulamalar cumartesi günleri de yapılabilir.

Öğrenim Süresi

Üniversitenin ilgili birimlerinde öğrenim süresi (hazırlık sınıfı hariç); ön lisans programlarında azami **dört yıl**, dört yıllık lisans programlarında azami **yedi yıl**, beş yıllık lisans programlarında azami **sekiz yıl**, altı yıllık lisans programlarında azami **dokuz yıldır**.

Devam Zorunluluğu ve Devamın Denetlenmesi

Öğrencilerin teorik derslerin ve öğretim üyeleri veya elemanları tarafından sınıfta yapılan uygulamaların en az % **70**'ine, laboratuvar, proje, atölye, sınıf dışında yapılan uygulamalar ve benzeri yarıyıl içi veya yıl içi çalışmalarının en az % **80**'ine katılmış olması zorunludur.

Öğrenciler, sağlık raporlarının kapsadığı süreler içinde devamsız sayılır ve bu süre içinde hiçbir derse ve sınava giremezler. Bu süreler içinde ders veya sınavlara katılmış olan öğrencilerin, sınav sonuçları geçersiz sayılır ve bu öğrenciler açılacak olan mazeret sınav haklarından yararlanamazlar.

Öğrencinin rapor süresi bitmeden derslere ve sınavlara girebilmesi için, sağlık durumunun düzeldiğini yeni bir sağlık raporu ile belgelendirmesi gerekir.

Not Sistemi

Üniversitemizde **Bağlı** ile **Mutlak Değerlendirme** sistemi uygulanmaktadır. Öğrencilerin geçme durumu akademik birimlere göre farklılıklar gösterebilmektedir.

Sınavlar

Üniversitemizde eğitim gören öğrenciler, bağlı oldukları ilgili birimin öğretim ve sınav uygulamaya esaslarına tabidirler.

Sınav Sonucuna İtiraz

Bir sınavın, yarıyıl içi veya yıl içi çalışmasının sonucuna, ilanı tarihinden itibaren **7 (yedi) gün** içinde ve sadece maddi hata yönünden itiraz edilebilir. İtiraz, ilgili fakülte dekanlığına veya yüksekokul müdürlüğüne verilen bir dilekçe ile yapılır. Dekanlık veya yüksekokul müdürlüğü tarafından sınav kağıtlarında, sınav cetvellerinde veya ilgili çalışma evrakında bir maddi hata tespit edilirse, bu hata ilgili öğretim elemanının da görüşü alındıktan sonra, ilgili birimin yönetim kurulu kararı ile düzeltilir ve ilan edilir. Öğrenciler, öğretim elemanının not takdirine ilişkin hata itirazında bulunamazlar.

Öğrenime Ara Verme İzni

İlgili birim yönetim kurulu tarafından kabul edilen, haklı ve geçerli bir mazeret nedeni ile öğrenimine ara vermek zorunda kalan bir öğrenciye, kendisine izin verilmesine dair bir dilekçe ile başvurması ve mazeretini belgelendirmesi kaydı ile ilgili birim yönetim kurulu tarafından bir defada en az bir, en çok iki yarıyıl süre için öğrenime ara verme izni verilebilir. Öğrenime ara verme izninin toplam süresi, üniversitemiz Ön Lisans ve Lisans Öğretim ve Sınav Yönetmeliğinin 32. Maddesinin birinci fıkrasının (a), (b), (c), (d) ve (e) bentlerinde belirtilen durumlar hariç, diğer hallerde programının normal süresinin yarısı ile sınırlıdır.

Öğrenci, izinli olduğu süre içinde öğrenimine devam edemez ve her türlü öğrencilik hakları dondurulur. Bir yarıyıl süreli ara verme izni, izin verildiği yarıyıl başlangıcından, yarıyıl sonu bütünleme sınavlarının bittiği tarihe kadar olan süreyi kapsayacak şekilde verilir.



DOKUZ EYLÜL ÜNİVERSİTESİ 2023-2024

I. Yarıyıl Dersler		Yarıyılsonu-Bütünleme Sınavları		ARA TATİL	
Başlangıç	Bitiş	Başlangıç	Bitiş	Başlangıç	Bitiş
02.10.2023	08.01.2024	09.01.2024	26.01.2024	29.01.2024	09.02.2024

* Yaz öğretimi takvimi yukarıda belirlen tarihler arasında olmak üzere ilgili birimlerce belirlenecek ve açılacak dersler ilgili birimlerce ilan edilecektir.

** Devlet Konservatuvarı İlköğretim ile Lise Kademesi Akademik Takvimi Millî Eğitim Bakanlığı genelgesi uyarınca yürütülmektedir.

*** Kayıt yenileme tarihleri Fakülte Dekanlıkları, Yüksekokul ve Enstitü Müdürlükleri tarafından ilan edilecektir.

DOKUZ EYLÜL ÜNİVERSİTESİ HUKUK FAKÜLTESİ ve ADALET MESLEK YÜKSEKOKULU 2023-2024

I. Yarıyıl Dersler		Yarıyılsonu-Bütünleme Sınavları		ARA TATİL	
Başlangıç	Bitiş	Başlangıç	Bitiş	Başlangıç	Bitiş
02.10.2023	08.01.2024	09.01.2024	26.01.2024	29.01.2024	09.02.2024

DOKUZ EYLÜL ÜNİVERSİTESİ YABANCI DİLLER YÜKSEKOKULU 2023-2024 AKADEMİK TAKVİMİ

I. Yarıyıl Dersler		ARA TATİL	
Başlangıç	Bitiş	Başlangıç	Bitiş
02.10.2023	26.01.2024	29.01.2024	09.02.2024

DOKUZ EYLÜL ÜNİVERSİTESİ TIP FAKÜLTESİ 2023-2024 AKADEMİK TAKVİMİ

	DÖNEM 1		DÖNEM 2		DÖNEM 3	
	Başlangıç	Bitiş	Başlangıç	Bitiş	Başlangıç	Bitiş
1.Yarıyıl (Güz)	02.10.2023	02.02.2024	18.09.2023	19.01.2024	11.09.2023	11.01.2024
Yarıyıl tatili	05.02.2024	16.02.2024	22.01.2024	04.02.2024	22.01.2024	04.02.2024
2.Yarıyıl (Bahar)	19.02.2024	05.07.2024	05.02.2024	14.06.2024	05.02.2024	05.07.2024
Final	22.07.2024	26.07.2024	08.07.2024	12.07.2024	01.07.2024	05.07.2024
Bütünleme	12.08.2024	16.08.2024	29.07.2024	02.08.2024	22.07.2024	26.07.2024
Kayıt yenileme tarihleri	2023-2024 Güz 21.08.2023-15.09.2023					

AKADEMİK TAKVİMİ

II. Yarıyıl Dersler		Yarıyılsonu-Bütünleme Sınavları		YAZ OKULU	
Başlangıç	Bitiş	Başlangıç	Bitiş	Başlangıç	Bitiş
12.02.2024	28.05.2024	29.05.2024	28.06.2024	08.07.2024	23.08.2024

lecektir.

4 AKADEMİK TAKVİMİ

I. Yarıyıl Dersler		Yarıyılsonu-Bütünleme Sınavları	
Başlangıç	Bitiş	Başlangıç	Bitiş
24	28.05.2024	29.05.2024	26.07.2024

İK TAKVİMİ

I. Yarıyıl Dersler		Yılsonu-Bütünleme Sınavları	
Başlangıç	Bitiş	Başlangıç	Bitiş
24	24.05.2024	03.06.2024	28.06.2024

LTESİ 2023-2024 AKADEMİK TAKVİMİ

Bitiş	DÖNEM 4		DÖNEM 5		DÖNEM 6	
	Başlangıç	Bitiş	Başlangıç	Bitiş	Başlangıç	Bitiş
19.01.2024	28.08.2023	19.01.2024	04.09.2023	16.02.2024	10.07.2023	07.07.2024
02.02.2024	22.01.2024	26.01.2024	19.02.2024	23.02.2024		
07.06.2024	29.01.2024	28.06.2024	26.02.2024	28.06.2024		
05.07.2024						
26.07.2024	08.07.2024	12.07.2024	01.07.2024	05.07.2024		
	2023-2024 Bahar	08.01.2024 -29.01.2024				



MUTLAK SİSTEMDE BAŞARI NOTLARININ İFADE ETTİĞİ BAŞARI DERECELERİ

Puan	Başarı Derecesi
85 - 100	AA
70 - 84	BB
60 - 69	CC
50 - 59	DD
49 - 00	FF

BAĞIL SİSTEMDE BAŞARI NOTLARININ İFADE ETTİĞİ BAŞARI DERECELERİ ve KATSAYILARI

Puan	Dönem Ders Notu	Katsayı
90 - 100	AA	4.00
85 - 89	BA	3.50
80 - 84	BB	3.00
75 - 79	CB	2.50
70 - 74	CC	2.00
65 - 69	DC	1.50
60 - 64	DD	1.00
50 - 59	FD	0.50
49 ve aşağısı	FF	0.00

Çift Anadal Lisans ve Yandal Programları

Çift Anadal Lisans Programı:

Çift Anadal Programı uygulaması ile Anadal Programlarını üstün başarı ile yürüten öğrenciler aynı zamanda ikinci bir dalda lisans/ön lisans diploması alabilirler. Çift Anadal Lisans Programı'na en erken 3. yarıyıl başında; en geç, dört yıllık programlarda 5. Yarıyıl başında, 5 yıllık programlarda 7. Yarıyıl başında, altı yıllık programlarda ise 9. Yarıyıl başında müracaat edilir. Çift Anadal ön lisans programlarına ise en erken ikinci yarıyılın başında, en geç ise üçüncü yarıyılın başında başvurulabilir.

Öğrencilerin, başvuru sırasında başvurduğu döneme kadar Anadal Programı'nda aldığı tüm dersleri başarıyla tamamlamış olması, başvuru sırasındaki genel not ortalamasının 4.00 üzerinden en az 2.00 veya 100 üzerinden en az 70 olması ve Anadal Programı'nın ilgili sınıfında başarı sıralaması itibari ile en üst %20'sinde yer alması gerekir. Çift Anadal Programı, ön lisans programlarında en az 18, lisans programlarında en az 36 yerel krediden az olmamak üzere; eş değer sayılacak dersler ile İkinci Anadal Programı'ndan alınacak dersler toplamının ön lisans programları için 120, dört yıllık lisans programları için 240, beş yıllık lisans programları ile sanat hazırlık bulunan programlar için 300, altı yıllık lisans programları için 360 AKTS olacak



şekilde düzenlenir. Üniversitemizin **Mühendislik Fakültesi, İşletme Fakültesi, Edebiyat Fakültesi, Fen Fakültesi, Necat Hepkon Spor Bilimleri Fakültesi, Turizm Fakültesi, Güzel Sanatlar Fakültesi, Mimarlık Fakültesi** ile **İktisadi ve İdari Bilimler Fakültesi**'nin bazı bölümlerinde Çift Anadal Programı uygulanmaktadır.

Yandal Programı:

Yandal programı uygulaması, anadal lisans programını başarı ile yürüten öğrencilerin ilgi duydukları başka bir dalda bilgilenmelerini amaçlamaktadır. Yandal programına anadal lisans programının en erken 3., en geç 6. yarıyılında başvurulabilir.

Başvuru sırasında genel not ortalamasının 4.00 üzerinden en az **2.00** veya 100 üzerinden en az **70** olması, başvurduğu yarıyıla kadar aldığı lisans programındaki tüm kredili dersleri başarıyla tamamlamış olması ve başvurunun ilgili bölüm tarafından uygun görülmesi gerekmektedir. Bu program en az **18** krediden oluşur. Üniversitemizin **Denizcilik Fakültesi, Fen Fakültesi, Edebiyat Fakültesi, Mühendislik Fakültesi, İşletme Fakültesi** ile **Uygulamalı Bilimler Yüksekokulu**'nun bazı bölümlerinde yandal programı uygulanmaktadır. Yandal Programı, ayrı bir lisans programı anlamını taşımaz.

ÇİFT ANADAL PROGRAMLARI

FAKÜLTE	ÖĞRENCİNİN KAYITLI OLDUĞU PROGRAM	ÇİFT ANADAL YAPILABİLECEK PROGRAM	
Edebiyat Fakültesi	Amerikan Kültürü ve Edebiyatı	İngilizce Mütercim ve Tercümanlık Dil Bilimi	
	İngilizce Mütercim ve Tercümanlık	Dil Bilimi Amerikan Kültürü ve Edebiyatı	
	Arkeoloji + Arkeoloji (İÖ)	Felsefe Tarih + Tarih (İÖ) Müzeçilik	
	Dil Bilimi	Amerikan Kültürü ve Edebiyatı İngilizce Mütercim ve Tercümanlık Felsefe	
	Felsefe	Arkeoloji + Arkeoloji (İÖ) Dil Bilimi	
	Sosyoloji + Sosyoloji (İ.Ö)	Sosyoloji + Sosyoloji (İ.Ö) Felsefe	
	Tarih + Tarih (İÖ)	Tarih + Tarih (İÖ) Arkeoloji (İÖ)	
	Müzeçilik	Sosyoloji + Sosyoloji (İ.Ö) Arkeoloji + Arkeoloji (İÖ)	
	Mühendislik Fakültesi	Bilgisayar Mühendisliği	Elektrik - Elektronik Mühendisliği Jeofizik Mühendisliği Maden Mühendisliği + Maden Mühendisliği (İ.Ö)
		Çevre Mühendisliği	Bilgisayar Mühendisliği Jeofizik Mühendisliği Maden Mühendisliği + Maden Mühendisliği (İ.Ö)
Elektrik - Elektronik Mühendisliği		Bilgisayar Mühendisliği Jeofizik Mühendisliği Maden Mühendisliği + Maden Mühendisliği (İ.Ö)	
Endüstri Mühendisliği		Bilgisayar Mühendisliği Maden Mühendisliği + Maden Mühendisliği (İ.Ö) Makina Mühendisliği + Makina Mühendisliği (İ.Ö) Metalurji ve Malzeme Mühendisliği	
İnşaat Mühendisliği + İnşaat Mühendisliği (İ.Ö)		Tekstil Mühendisliği Bilgisayar Mühendisliği Çevre Mühendisliği Jeofizik Mühendisliği Jeoloji Mühendisliği + Jeoloji Mühendisliği (İ.Ö) Maden Mühendisliği + Maden Mühendisliği (İ.Ö)	
Jeofizik Mühendisliği		Bilgisayar Mühendisliği Jeoloji Mühendisliği + Jeoloji Mühendisliği (İ.Ö) Maden Mühendisliği + Maden Mühendisliği (İ.Ö)	
Jeoloji Mühendisliği + Jeoloji Mühendisliği (İ.Ö)		Bilgisayar Mühendisliği Jeofizik Mühendisliği Maden Mühendisliği + Maden Mühendisliği (İ.Ö)	
Maden Mühendisliği + Maden Mühendisliği (İ.Ö)		Bilgisayar Mühendisliği Jeofizik Mühendisliği Makina Mühendisliği + Makina Mühendisliği (İ.Ö) Metalurji ve Malzeme Mühendisliği Tekstil Mühendisliği	
Makina Mühendisliği + Makina Mühendisliği (İ.Ö)		Bilgisayar Mühendisliği Jeofizik Mühendisliği Endüstri Mühendisliği Jeofizik Mühendisliği Maden Mühendisliği + Maden Mühendisliği (İ.Ö) Metalurji ve Malzeme Mühendisliği	
Metalurji ve Malzeme Mühendisliği		Tekstil Mühendisliği Bilgisayar Mühendisliği Jeofizik Mühendisliği Maden Mühendisliği + Maden Mühendisliği (İ.Ö) Makina Mühendisliği + Makina Mühendisliği (İ.Ö) Tekstil Mühendisliği	
Tekstil Mühendisliği		Bilgisayar Mühendisliği Endüstri Mühendisliği + Endüstri Mühendisliği (İ.Ö) Jeofizik Mühendisliği Maden Mühendisliği + Maden Mühendisliği (İ.Ö) Makina Mühendisliği + Makina Mühendisliği (İ.Ö) Metalurji ve Malzeme Mühendisliği	

FAKÜLTE	ÖĞRENCİNİN KAYITLI OLDUĞU PROGRAM	ÇİFT ANADAL YAPILABİLECEK PROGRAM
İşletme Fakültesi	İşletme	İktisat
		Uluslararası İlişkiler
		Uluslararası Ticaret ve İşletmecilik
		Turizm İşletmeciliği
	İktisat	İşletme
		Uluslararası İlişkiler
		Uluslararası Ticaret ve İşletmecilik
		Turizm İşletmeciliği
	Uluslararası İlişkiler	İşletme
		İktisat
		Uluslararası Ticaret ve İşletmecilik
		Turizm İşletmeciliği
Uluslararası Ticaret ve İşletmecilik	İşletme	
	İktisat	
	Uluslararası İlişkiler	
	Turizm İşletmeciliği	
Turizm İşletmeciliği	İşletme	
	İktisat	
	Uluslararası İlişkiler	
	Uluslararası Ticaret ve İşletmecilik	
Fen Fakültesi	Biyoloji	Bilgisayar Bilimleri
		Fizik
		Kimya
		İstatistik
	Bilgisayar Bilimleri	Matematik
		Biyoloji
		Fizik
		İstatistik
	Kimya	Matematik
		Bilgisayar Bilimleri
		Fizik
		İstatistik
	İstatistik	Bilgisayar Bilimleri
		Matematik
		Fizik
		İstatistik
Matematik	Bilgisayar Bilimleri	
	Matematik	
	Fizik	
	İstatistik	
Fizik	Bilgisayar Bilimleri	
	Matematik	
	İstatistik	
	Biyoloji	
Necat Hepkon Spor Bilimleri Fakültesi	Antrenörlük Eğitimi	Beden Eğitimi ve Spor
		Rekreasyon
		Spor Yöneticiliği
	Beden Eğitimi ve Spor	Antrenörlük Eğitimi
		Rekreasyon
		Spor Yöneticiliği
	Rekreasyon	Antrenörlük Eğitimi
		Bedens Eğitimi ve Spor
		Spor Yöneticiliği
	Spor Yöneticiliği	Antrenörlük Eğitimi
		Bedens Eğitimi ve Spor
		Rekreasyon
Turizm Fakültesi	Turizm İşletmeciliği	Gastronomi ve Mutfak Sanatları
	Gastronomi ve Mutfak Sanatları	Turizm İşletmeciliği

FAKÜLTE	ÖĞRENCİNİN KAYITLI OLDUĞU PROGRAM	ÇİFT ANADAL YAPILABİLECEK PROGRAM	
Güzel Sanatlar Fakültesi	Cizgi Film ve Animasyon	Grafik Sanatlar Film Tasarımı ve Yönetmenliği Kurgu, Ses ve Görüntü Yönetimi	
	Film Tasarımı ve Yazarlığı	Film Tasarımı ve Yönetmenliği Kurgu, Ses ve Görüntü Yönetimi	
	Film Tasarımı ve Yönetmenliği	Film Tasarımı ve Yazarlığı Kurgu, Ses ve Görüntü Yönetimi	
	Çini Tasarımı ve Onarımı	Seramik ve Cam	
	Halk, Kilim ve Geleneksel Kumaş Desenleri	Tekstil Tasarımı Programı	
	Hat Sanatı	Tezhip Sanatı Çini Tasarımı ve Onarımı Grafik Sanatlar	
	Tezhip Sanatı	Hat Sanatı	
	Grafik Sanatlar	Grafik Tasarımı	
	Grafik Tasarımı	Grafik Sanatlar	
	Kurgu, Ses ve Görüntü Yönetimi	Film Tasarımı ve Yazarlığı Film Tasarımı ve Yönetmenliği	
	Aksesuar Tasarımı	Moda Giyim Tasarımı	
	Moda Giyim Tasarımı	Tekstil Tasarımı	
	Tekstil Tasarımı	Halk, Kilim ve Geleneksel Kumaş Desenleri Moda Giyim Tasarımı Aksesuar Tasarımı	
	Seramik ve Cam	Çini Tasarımı ve Onarımı	
	Mimarlık Fakültesi	Mimarlık	Şehir ve Bölge Planlama
		Şehir ve Bölge Planlama	Mimarlık
	İktisadi ve İdari Bilimler Fakültesi	İktisat	Ekonometri
		Ekonometri	İktisat
		İşletme	Yönetim Bilişim Sistemleri
		Yönetim Bilişim Sistemleri	İşletme
Uygulamalı Bilimler Yüksekokulu	Turizm İşletmeciliği	Uluslararası Ticaret	
	Uluslararası Ticaret	Turizm İşletmeciliği	

YANDAL PROGRAMLARI

FAKÜLTE	ÖĞRENCİNİN KAYITLI OLDUĞU PROGRAM	YANDAL YAPILABİLECEK PROGRAM
Denizcilik Fakültesi	Deniz Ulaştırma İşletme Mühendisliği	Denizcilik İşletmeleri Yönetimi + Denizcilik İşletmeleri Yönetimi (İ.Ö) + Matematik + İstatistik + Fizik+ Lojistik Yönetimi
	Gemi Makineleri İşletme Mühendisliği	Denizcilik İşletmeleri Yönetimi + Denizcilik İşletmeleri Yönetimi (İ.Ö) + Matematik + İstatistik + Fizik+ Lojistik Yönetimi
	Lojistik Yönetimi	Denizcilik İşletmeleri Yönetimi + Denizcilik İşletmeleri Yönetimi (İ.Ö) + Matematik + İstatistik
	Denizcilik İşletmeleri Yönetimi	Matematik + İstatistik+ Lojistik Yönetimi
Edebiyat Fakültesi	Amerikan Kültürü ve Edebiyatı	Edebiyat Fakültesi tüm bölümleri + Matematik
	Arkeoloji + Arkeoloji (İ.Ö)	Edebiyat Fakültesi tüm bölümleri + Matematik
	Dil Bilimi	Edebiyat Fakültesi tüm bölümleri + Matematik
	Felsefe	Edebiyat Fakültesi tüm bölümleri + Matematik
	İngilizce Mütercim ve Tercümanlık	Edebiyat Fakültesi tüm bölümleri + Matematik
	Müzeclilik	Edebiyat Fakültesi tüm bölümleri + Matematik
	Psikoloji	Edebiyat Fakültesi tüm bölümleri + Matematik+ İstatistik
	Sosyoloji + Sosyoloji (İ.Ö)	Edebiyat Fakültesi tüm bölümleri + Matematik+İstatistik
Tarih + Tarih (İ.Ö)	Edebiyat Fakültesi tüm bölümleri + Matematik	
Fen Fakültesi	Bilgisayar Bilimleri	İstatistik + İstatistik (İ.Ö)
		Matematik + Matematik (İ.Ö)
		Fizik
	Biyoloji	Biyojoloji
		İstatistik + İstatistik (İ.Ö)
		Matematik + Matematik (İ.Ö)
	İstatistik + İstatistik (İ.Ö)	Fizik
		Bilgisayar Bilimleri
		Matematik + Matematik (İ.Ö)
	Matematik (İ.Ö) + Matematik (İ.Ö)	Fizik
		Bilgisayar Bilimleri
		İstatistik + İstatistik (İ.Ö)
Kimya + Kimya (İ.Ö)	Fizik	
	İstatistik + İstatistik (İ.Ö)	
	Matematik + Matematik (İ.Ö)	
Fizik (İ.Ö) + Fizik (İ.Ö)	Fizik	
	Biyojoloji	
	İstatistik + İstatistik (İ.Ö)	
Mühendislik Fakültesi	Bilgisayar Mühendisliği	Matematik + Matematik (İ.Ö)
		Elektrik - Elektronik Mühendisliği+ Matematik + İstatistik+Fizik
		İnşaat Mühendisliği + İnşaat Mühendisliği (İ.Ö)+ Matematik + İstatistik+Fizik
		Jeofizik Mühendisliği+ Matematik + İstatistik+Fizik
		Maden Mühendisliği + Maden Mühendisliği (İ.Ö)+ Matematik + İstatistik+Fizik
	Çevre Mühendisliği	Bilgisayar Mühendisliği+ Matematik + İstatistik+ Fizik
		Elektrik - Elektronik Mühendisliği+ Matematik + İstatistik+Fizik
		İnşaat Mühendisliği + İnşaat Mühendisliği (İ.Ö)+ Matematik + İstatistik+Fizik
		Jeofizik Mühendisliği+ Matematik + İstatistik+Fizik
		Maden Mühendisliği + Maden Mühendisliği (İ.Ö)+ Matematik + İstatistik+Fizik
	Fen Fakültesi Kimya + Kimya (İ.Ö)+ Matematik + İstatistik+Fizik	
	Elektrik - Elektronik Mühendisliği	Bilgisayar Mühendisliği+ Matematik + İstatistik+Fizik
		İnşaat Mühendisliği + İnşaat Mühendisliği (İ.Ö)+ Matematik + İstatistik+Fizik
		Jeofizik Mühendisliği+ Matematik + İstatistik+Fizik
		Maden Mühendisliği + Maden Mühendisliği (İ.Ö)+ Matematik + İstatistik+Fizik
Bilgisayar Mühendisliği+ Matematik + İstatistik+Fizik		
Endüstri Mühendisliği	Elektrik - Elektronik Mühendisliği+ Matematik + İstatistik+Fizik	
	İnşaat Mühendisliği + İnşaat Mühendisliği (İ.Ö)+ Matematik + İstatistik+Fizik	
	Maden Mühendisliği + Maden Mühendisliği (İ.Ö)+ Matematik + İstatistik+Fizik	
	Makina Mühendisliği + Makina Mühendisliği (İ.Ö)+ Matematik + İstatistik+Fizik	
	Tekstil Mühendisliği+ Matematik + İstatistik+Fizik	
Fen Fakültesi Kimya + Kimya (İ.Ö)+ Matematik + İstatistik+Fizik		

FAKÜLTE	ÖĞRENCİNİN KAYITLI OLDUĞU PROGRAM	YANDAL YAPILABİLİR PROGRAM
Mühendislik Fakültesi	İnşaat Mühendisliği + İnşaat Mühendisliği (İ.Ö)	Bilgisayar Mühendisliği+ Matematik + İstatistik+ Fizik
		Çevre Mühendisliği + Matematik + İstatistik+Fizik
		Elektrik - Elektronik Mühendisliği+ Matematik + İstatistik+Fizik
		Jeofizik Mühendisliği+ Matematik + İstatistik+Fizik
		Jeoloji Mühendisliği + Jeoloji Mühendisliği (İ.Ö)+ Matematik + İstatistik+Fizik
		Maden Mühendisliği + Maden Mühendisliği (İ.Ö)+ Matematik + İstatistik+Fizik
	Jeofizik Mühendisliği	Fen Fakültesi Kimya + Kimya (İ.Ö)+ Matematik + İstatistik+Fizik
		Bilgisayar Mühendisliği+ Matematik + İstatistik+ Fizik
		Elektrik - Elektronik Mühendisliği+ Matematik + İstatistik+Fizik
		İnşaat Mühendisliği + İnşaat Mühendisliği (İ.Ö)+ Matematik + İstatistik+Fizik
		Jeoloji Mühendisliği + Jeoloji Mühendisliği (İ.Ö)+ Matematik + İstatistik+Fizik
		Maden Mühendisliği + Maden Mühendisliği (İ.Ö)+ Matematik + İstatistik+Fizik
	Jeoloji Mühendisliği+ Jeoloji Mühendisliği (İ.Ö)	Fen Fakültesi Kimya + Kimya (İ.Ö)+ Matematik + İstatistik+Fizik
		Bilgisayar Mühendisliği+ Matematik + İstatistik+Fizik
		Elektrik - Elektronik Mühendisliği+ Matematik + İstatistik+Fizik
		İnşaat Mühendisliği + İnşaat Mühendisliği (İ.Ö)+ Matematik + İstatistik+Fizik
		Jeofizik Mühendisliği+ Matematik + İstatistik+Fizik
		Maden Mühendisliği + Maden Mühendisliği (İ.Ö)+ Matematik + İstatistik+Fizik
	Maden Mühendisliği + Maden Mühendisliği (İ.Ö)	Fen Fakültesi Kimya + Kimya (İ.Ö)+ Matematik + İstatistik+Fizik
		Bilgisayar Mühendisliği+ Matematik + İstatistik+ Fizik
		Elektrik - Elektronik Mühendisliği+ Matematik + İstatistik+Fizik
		İnşaat Mühendisliği + İnşaat Mühendisliği (İ.Ö)+ Matematik + İstatistik+Fizik
		Jeofizik Mühendisliği+ Matematik + İstatistik+Fizik
		Jeoloji Mühendisliği + Jeoloji Mühendisliği (İ.Ö)+ Matematik + İstatistik+Fizik
Makina Mühendisliği + Makina Mühendisliği (İ.Ö)	Metaller ve Malzeme Mühendisliği+ Matematik + İstatistik+Fizik	
	Fen Fakültesi Kimya + Kimya (İ.Ö)+ Matematik + İstatistik+Fizik	
	Bilgisayar Mühendisliği+ Matematik + İstatistik+Fizik	
	Elektrik - Elektronik Mühendisliği+ Matematik + İstatistik+Fizik	
	Endüstri Mühendisliği + Matematik + İstatistik+Fizik	
	İnşaat Mühendisliği + İnşaat Mühendisliği (İ.Ö)+ Matematik + İstatistik+Fizik	
Metalurji ve Malzeme Mühendisliği	Jeofizik Mühendisliği+ Matematik + İstatistik+Fizik	
	Maden Mühendisliği + Maden Mühendisliği (İ.Ö)+ Matematik + İstatistik+Fizik	
	Metaller ve Malzeme Mühendisliği+ Matematik + İstatistik+Fizik	
	Tekstil Mühendisliği+ Matematik + İstatistik+Fizik	
	Fen Fakültesi Kimya + Kimya (İ.Ö)+ Matematik + İstatistik+Fizik	
	Bilgisayar Mühendisliği+Matematik + İstatistik+ Fizik	
Metalurji ve Malzeme Mühendisliği	Elektrik - Elektronik Mühendisliği+ Matematik + İstatistik+Fizik	
	İnşaat Mühendisliği + İnşaat Mühendisliği (İ.Ö)+ Matematik + İstatistik+Fizik	
	Jeofizik Mühendisliği+ Matematik + İstatistik+Fizik	
	Maden Mühendisliği + Maden Mühendisliği (İ.Ö)+ Matematik + İstatistik+Fizik	
	Makina Mühendisliği + Makina Mühendisliği (İ.Ö)+ Matematik + İstatistik+Fizik	
	Tekstil Mühendisliği+ Matematik + İstatistik+Fizik	
Fen Fakültesi Kimya + Kimya (İ.Ö)+ Matematik + İstatistik+Fizik		

FAKÜLTE	ÖĞRENCİNİN KAYITLI OLDUĞU PROGRAM	YANDAL YAPILABİLECEK PROGRAM
Mühendislik Fakültesi	Tekstil Mühendisliği	Bilgisayar Mühendisliği+ Matematik + İstatistik+Fizik
		Elektrik - Elektronik Mühendisliği+ Matematik + İstatistik+Fizik
		Endüstri Mühendisliği + Matematik + İstatistik+Fizik
		İnşaat Mühendisliği + İnşaat Mühendisliği (İ.Ö)+ Matematik + İstatistik+Fizik
		Jeofizik Mühendisliği+ Matematik + İstatistik+Fizik
		Maden Mühendisliği + Maden Mühendisliği (İ.Ö)+ Matematik + İstatistik+Fizik
		Makina Mühendisliği + Makina Mühendisliği (İ.Ö)+ Matematik + İstatistik+Fizik
		Metaller ve Malzeme Mühendisliği+ Matematik + İstatistik+Fizik
İşletme Fakültesi	İşletme	İktisat+Uluslararası İlişkiler+ Uluslararası Ticaret ve İşletmecilik +Turizm İşletmeciliği+ Matematik + İstatistik
	İktisat	İşletme+Uluslararası İlişkiler+ Uluslararası Ticaret ve İşletmecilik +Turizm İşletmeciliği+ Matematik + İstatistik
	Uluslararası İlişkiler	İşletme+İktisat+ Uluslararası Ticaret ve İşletmecilik +Turizm İşletmeciliği+ Matematik + İstatistik
	Uluslararası Ticaret ve İşletmecilik	İşletme+İktisat+Uluslararası İlişkiler+Turizm İşletmeciliği+ Matematik + İstatistik
	Turizm İşletmeciliği	İşletme+ İktisat+Uluslararası İlişkiler+ Uluslararası Ticaret ve İşletmecilik + Matematik + İstatistik
Buca Eğitim Fakültesi	Tüm Bölümler	Matematik
	Fizik Öğretmenliği	İstatistik + Fizik
	Bilgisayar ve Öğretim Teknolojileri Öğretmenliği	İstatistik
	Rehberlik ve Psikolojik Danışmanlık Öğretmenliği	İstatistik
	İlköğretim Matematik Öğretmenliği	İstatistik
	Matematik Öğretmenliği	İstatistik
	Fen Bilgisi Öğretmenliği	İstatistik
	Kimya Öğretmenliği	İstatistik
Biyoloji Öğretmenliği	İstatistik	
Güzel Sanatlar Fakültesi	Tüm Bölümler	Matematik
Hemşirelik Fakültesi		Matematik
Hukuk Fakültesi		Matematik
İlahiyat Fakültesi		Matematik
İktisadi ve İdari Bilimler	Tüm Bölümler	Matematik + İstatistik
Mimarlık Fakültesi	Tüm Bölümler	Matematik
Turizm Fakültesi	Tüm Bölümler	Matematik
Necat Hepkon Spor	Tüm Bölümler	Matematik
Veteriner Fakültesi		Matematik
Uygulamalı Bilimler	Gastronomi ve Mutfak Sanatları	Turizm İşletmeciliği
Yüksekokulu	Turizm İşletmeciliği	Gastronomi ve Mutfak Sanatları

Yurt Dışından Öğrenci Kabulü (Uluslararası Öğrenciler)

Üniversitemizin ön lisans ve lisans düzeyindeki programlarında öğrenim görmek isteyen yurt dışından kabul edilecek öğrencilerin yerleştirme işlemleri, Üniversitemiz tarafından düzenlenen “Dokuz Eylül Üniversitesi Yurtdışından Öğrenci Kabul Sınavı (DEYÖS)” sonucuna veya Üniversite Senatosu tarafından kabul edilen sınav puanı/diploma notuna göre kontenjan dahilinde yapılır.

Özel yetenek sınavı ile öğrenci alan bölümlere başvuran adayların yukarıda belirtilen genel koşullara ilave olarak üniversiteye bağlı fakülte/yüksekokullarda yapılacak Özel Yetenek Sınavı’ndan da başarılı olmaları gerekir.

Adaylar başvurularda en fazla sekiz (8) tercih yapabilir. Özel yetenek ile öğrenci alan programlar hariç diğer programlarda boş kalan kontenjanlar için ek yerleştirme yapılabilir. Ek yerleştirme yapılıp yapılmayacağı ve diğer hususlar ilanda belirtilir.

“Dokuz Eylül Üniversitesi Yurt Dışından Öğrenci Kabul Yönergesi” ne ulaşmak için ogrenci.deu.edu.tr adresini ziyaret edebilirsiniz.

Dokuz Eylül Üniversitesi Yurtdışından Öğrenci Kabul Sınavı (DEYÖS)” başvuru şartları, sınav içeriği, tercih işlemleri, kayıt açıklamaları, Üniversitemiz Senatosu tarafından kabul edilen sınavlar/ diplomalar vb. konular hakkında bilgi almak için <http://deyos.deu.edu.tr/tr/> bağlantısını ziyaret edebilirsiniz.

Öğrenci İşleri Daire Başkanlığı

Adres : DEÜ Rektörlüğü, Cumhuriyet Bulvarı No:144 35210 Alsancak - Konak / İzmir

Telefon : 0 (232) 412 14 00 - 01

Web : ogrenci.deu.edu.tr

E-posta : student@deu.edu.tr



KALİTE KOORDİNATÖRLÜĞÜ

Dokuz Eylül Üniversitesi Kalite Koordinatörlüğü 13.11.2017 tarihinde kurulmuş olup temel görevleri:

Üniversitede kalite kültürünün geliştirilmesi ve yaygınlaştırılması, üniversitenin iç ve dış kalite güvence sisteminin kurulması, üniversitenin ve akademik birimlerin performansının izlenmesi, iç ve dış paydaşların beklenti, memnuniyet ve geribildirimlerinin izlenmesinde ve değerlendirilmesi çalışmalarını yürütülmesi, kalite ile ilgili eğitimlerin organizasyonudur.

Entegre Kalite Politikamız

Dokuz Eylül Üniversitesi Rektörlüğü olarak, Üniversitemizin temel faaliyet alanları olan Eğitim-Öğretim, Araştırma, Uluslararasılaşma, Topluma Hizmet, Yönetim Sistemi boyutlarında Kalite Güvence Sistemi ile Çevre ve Enerji konularının tümünü içine alan Entegre Yönetim Sistemimizin amacı; paydaşlarımızın ihtiyaç ve beklentilerini karşılamak, topluma, çevreye ve çalışanlarımıza karşı olan sorumluluklarımızı yerine getirmek, hizmet kalitemizi sürekli iyileştirmektir.

Dokuz Eylül Üniversitesi, eğitimde kalite güvencesini arttırmak üzere yürüttüğü faaliyetlerini 2010 yılında başlattığı Bologna Süreci olarak da bilinen Avrupa Yükseköğretim Alanına Uyum Süreci çalışmaları ile başlatmıştır. Üniversitemizin bütün programlarında iç ve dış paydaş analizleri yapılmış, eğitim amaçları, ders öğrenme çıktıları ve program çıktıları (program yeterlilikleri) belirlenmiştir. Avrupa Kredi Transfer Sistemi'ne göre öğrenci iş yükünü temel alarak derslerin

AKTS kredileri saptanmış ve Ders bilgi paketinde Türkçe ve İngilizce yayınlanmaktadır. Bilgi paketi, Üniversitemizde yürütülen programların mezunlarına sağladığı yeterliliklerin şeffaf ve karşılaştırılabilir bir şekilde sunulmasını sağlamaktadır. Üniversitemiz, değişim programları kapsamında öğrenci hareketliliğinin yürütülmesi ve bilgi paketinin işlerliği açısından Avrupa Kredi Transfer Sistemi'ne gösterilen uyum neticesinde, AKTS Etiket ve Diploma Eki (DE) Etiket almıştır. Diploma Eki, Avrupa'da yükseköğretim alanında diploma ve derecelere ilgili olarak anlaşılır formatta bilgi sağlamak için tasarlanmış bir form olup, uluslararası şeffaflığı pekiştirmek amacıyla, öğrencilerin diplomalarına ek olarak verilen tamamlayıcı bir belge niteliğindedir.

2016 yılından itibaren kalite güvence sistemi, eğitim-öğretim, araştırma, yönetim sistemi, uluslararasılaşma ve toplumsal katkı alanlarına da genişleterek bütünsel bir yaklaşıma benimsemiştir. Bu amaçla, programlar iç ve dış paydaş katılımı ile kendi değerlendirmelerini yapmakta güçlü ve gelişmeye açık yönlerini belirlemektedir. Sürekli iyileşmenin gereği olarak bütün süreçler planlama, uygulama, kontrol ve önlem (PUKÖ) prensibine göre yürütmektedir. Bu çalışmalar sonucunda programlar akreditasyon belgesi almış ve Üniversitemiz Yüksek Öğretim Kurulu tarafından akredite edilmiştir.

Kalite güvence sisteminin vazgeçilmez paydaşı olan öğrencilerimizin bu süreçlere katılımını sağlamak üzere 2022 yılında Kalite Topluluğu kurulmuştur ve Üniversitemizde öğrencilerin kalite kültürünün geliştirilmesi ve yaygınlaştırılmasında önemi rol oynamaktadır. Topluluk, kalite eğitimleri düzenlemekte, özel sektör ziyaretleri yaparak kalite sistemleri hakkında bilgi almakta, sosyal medya araçları ile üniversitemizde yürütülen kalite çalışmalarının yayılımını sağlamaktadır. Topluluk üyeleri, Kalite Koordinatörlüğü ofisinde çalışarak, Üniversitemizde yürütülen kalite güvence sistemini geliştirme faaliyetlerine katkıda bulunmaktadır.

Kalite Koordinatörlüğü

Adres : DEÜ Rektörlüğü, Cumhuriyet Bulvarı No.144 Kültür Mah. Rektörlük SKS Binası Z.Kat
35210 Alsancak - Konak / İzmir

Telefon : 0 (232) 412 16 93

Web : kalite.deu.edu.tr

E-posta : kalite.birimi@deu.edu.tr

Twitter : deu_kalite Instagram: deukalite **Linked-in**: company/deukalite



ÖĞRENCİ DEĞİŞİM PROGRAMLARI

Erasmus+

Erasmus+ Değişim Programı, Avrupa Birliği'nin yükseköğretim alanında öğrenci, akademisyen ve personel değişimini, eğitim kalitesinin iyileştirilmesini, bu yöndeki projelerin yapımının teşvik edilerek yaygınlaştırılmasını hedefleyen bir programdır. Erasmus+ Değişim Programı kapsamında; ön lisans, lisans, yüksek lisans ve doktora öğrencileri, öğrenim ve staj hareketliliğinden; öğretim üyeleri ders verme hareketliliğinden; idari personel ise eğitim alma hareketliliğinden faydalanabilmektedir.

2022 yılı itibari ile Dokuz Eylül Üniversitesi'nin **26** farklı ülke ile **296** adet kurumlar arası anlaşması bulunmaktadır. 2003-2004 akademik yılından bu yana toplam **3.499** öğrencimiz yurtdışında eğitime gitmiş, 2023 yılı itibariyle **1302** öğrenci ise yurtdışından üniversitemize eğitim almaya gelmiştir.

Öğrencilerin Erasmus+ Hareketliliğinden Yararlanma Koşulları

1. Türkiye Cumhuriyeti vatandaşı ve/veya başka ülkelerin vatandaşı olmakla birlikte üniversitemizde kayıtlı tam zamanlı bir öğrenci olmak.
2. Öğrenciler bu program kapsamında en az **2** ay en fazla **12** ay süreyle yurtdışında öğrenim görebilirler. Bir öğrenci tüm öğrenim hayatı boyunca **ön lisans, lisans, yüksek lisans ve doktora** programlarının her birinde hibeli veya hibesiz en fazla 12 aya kadar öğrenim ve staj hareketliliğinden yararlanabilir. Lisans 4. sınıfta bulunan öğrenciler, Erasmus+ staj hareketliliğinden yararlanmak üzere hak kazanmaları halinde, mezun oldukları dönemi takip eden bir yıl içinde bu haklarını kullanabilirler.

3. Öğrenci programa katılacağı dönemde üniversitenin örgün eğitim veren ön lisans, lisans, yüksek lisans ve doktora programlarından birine **kayıtlı olmalıdır**. Yabancı dil hazırlık sınıfı, dikey geçiş hazırlık programı ve intibak programı öğrencileri, lisansüstü bilimsel hazırlık öğrencileri ile ön lisans ve lisans programlarının birinci sınıfında okuyan öğrenciler, Erasmus+ programından **yararlanamaz** (hazırlık sınıfı, 1. sınıf olarak kabul edilmez).
4. Ön lisans, lisans, yüksek lisans ve doktora 1. sınıf öğrencileri Erasmus+ programına güz dönemi not durum belgesindeki not ortalaması ile başvuruda bulunabilir.
5. Programa başvuracak ön lisans ve lisans öğrencilerinin genel not ortalamasının 4'lük sistemde en az **2.20**; yüksek lisans ve doktora programı öğrencileri için ise en az **2.50** olması gerekmektedir. 100'lük sistem kullanan birimlerde asgari not ortalaması şartının sağlanıp sağlanmadığı, Yükseköğretim Kurulu tarafından hazırlanan not dönüşüm çizelgesinde belirtilen karşılıklar kullanılarak tespit edilir.
6. Öğrenci, Ulusal Ajans ve üniversite tarafından belirlenen kriterler ve ilan edilen tarihler arasında **Dış İlişkiler Koordinatörlüğü'nün internet sayfası (international.deu.edu.tr)** sayfasında paylaşılan duyurulardaki yönlendirmelere uygun olarak başvuruda bulunur (disiplin cezası veya alttan dersinin olması öğrencinin başvuru yapmasına engel değildir).
7. Öğrenci, kayıtlı olduğu bölüme ait ikili anlaşmalar kapsamında gidebileceği üniversiteler arasından tercih yapar.
8. Erasmus+ öğrenim ve staj hareketliliğine başvuran tüm öğrencilerin Dokuz Eylül Üniversitesi Yabancı Diller Yüksekokulu tarafından ilgili Erasmus+ başvuru dönemine yönelik düzenlenen **yabancı dil sınavına katılmaları zorunludur**. Öğrencilerin sınav düzenlenmeyen yabancı dillerden getirecekleri belgeler ayrıca değerlendirilir.

Mevlana

Mevlana Değişim Programı, yurtiçinde eğitim veren yükseköğretim kurumları ile yurtdışında eğitim veren anlaşmalı yükseköğretim kurumları arasında öğrenci ve öğretim elemanı değişimini mümkün kılan ve YÖK tarafından yürütülen bir programdır.

Değişim programına katılmak isteyen öğrenciler en az **1**, en fazla **2** yarıyıl öğrenim görmek üzere; YÖK tarafından belirlenmiş ülke ve öğrenim alanı kriterlerine uygun olarak, Dokuz Eylül Üniversitesi ile anlaşması bulunan yükseköğretim kurumlarına giderek programdan faydalanabilirler. Benzer şekilde, söz konusu yurtdışı kurumların öğrencileri de Dokuz Eylül Üniversitesi'nde değişim öğrencisi olarak öğrenim görebilirler.

Mevlana Değişim Programı İçin Başvuru Koşulları

1. Öğrencinin, örgün eğitim verilen yükseköğretim programlarında kayıtlı **ön lisans, lisans, yüksek lisans** veya **doktora** öğrencisi olması,

2. Ön lisans ve lisans öğrencilerinin genel akademik not ortalamasının **4.00** üzerinden en az **2,50** olması,

3. Yüksek lisans ve doktora öğrencilerinin genel akademik not ortalamasının **4.00** üzerinden en az **3.00** olması.

Ön lisans ve lisans programlarının hazırlık ve birinci sınıfında okuyan öğrenciler ile hazırlık ve bilimsel hazırlık dönemlerinde bulunan yüksek lisans ve doktora öğrencileri, esas eğitime başladıkları ilk yarıyıl için bu programdan **faydalanamazlar**.

Üniversitemizde Mevlana Değişim Programı, ilk olarak 2014 - 2015 akademik yılında gerçekleştirilen hareketlilikle hayata geçmiştir. Geçen süre içinde, farklı ülkelerden üniversiteler ile anlaşmalar imzalanmış olup, sürmekte olan yeni anlaşma imzalama çalışmaları da bulunmaktadır.

Farabi

Farabi Yükseköğretim Kurumları Arasında Öğrenci ve Öğretim Üyesi Değişim Programı, üniversite ve yüksek teknoloji enstitüleri bünyesinde ön lisans ve lisans düzeyinde eğitim - öğretim yapan yükseköğretim kurumları arasında öğrenci değişimini kapsamaktadır.

Farabi'nin eğitim ve öğretim sürecini farklı merkezlerdeki bilgi, beceri ve yetkinlikleri arttırmayı hedeflemektedir”.

Farabi Değişim Programı, öğrencilerin **1** veya **2** yarıyıl süresince farklı bir üniversite ve şehirde eğitimlerini sürdürmelerini sağlamaktadır. Bu programdan yararlanan öğrenciler, güz yarıyılı için dört ay karşılıksız burs almaktadırlar.

Farabi Değişim Programı öğrencisi olabilmek için başvuran öğrencilerde aranacak asgari şartlar şunlardır:

1. Öğrencinin, örgün eğitim verilen yükseköğretim programlarında kayıtlı lisans öğrencisi olması,
2. Lisans öğrencilerinin genel akademik not ortalamasının en az **2.00/4.00** olması. (100'lük sistemdeki notların 4'lük sistemdeki karşılıklarında, bu konuya ilişkin YÖK kararları esas alınır.)

Farabi Değişim Programı kapsamında **86** üniversite ile tüm bölümleri kapsayan değişim protokolleri imzalanmıştır.

Dış İlişkiler Koordinatörlüğü

Adres: DEÜ Rektörlüğü, Cumhuriyet Bulvarı No:144 35210 Alsancak - Konak / İzmir

Erasmus+ Telefon :0 (232) 412 16 39 E-posta: erasmus@deu.edu.tr

Mevlana Telefon :0 (232) 412 10 29 E-posta: mevlana@deu.edu.tr

Farabi Telefon :0 (232) 412 16 59 E-posta: farabi@deu.edu.tr

Web :international.deu.edu.tr

Facebook : DEUInternational **Twitter**: DEU_IRO **Instagram**: deuinternational

Youtube :DEU International



KÜTÜPHANE OLANAKLARI

İzmir içinde ve çevre illerde çok sayıda fakülte ve yüksekokuldan oluşan üniversitenin bilgi hizmetleri Tınaztepe Yerleşkesi'nde yer alan **Prof. Dr. Fuat Sezgin Merkez Kütüphane** ve diğer fakültelerdeki kütüphanelerle birlikte üniversitemizdeki toplam kütüphane sayısı 12'dir, bunlar; **Buca Eğitim F., Hukuk F., İktisadi ve İdari Bilimler F., İlahiyat F., Tıp F., Torbalı MYO, Bergama MYO, Deniz Bil. ve Tek. Enst., Devlet Konservatuvarı, Efes MYO ve Veteriner Fakültesi**'dir. Bu sayede kullanıcıların bilgi ihtiyaçları yüksek hizmet kalitesiyle, hızlı ve profesyonel bir ekip önderliğinde karşılanabilmektedir. Bunların toplam alanı 19.410 m² ve toplam okuyucu kapasitesi ise 2.448'dir. Lisans ve Önlisans öğrencileri, **14 gün süresince 2 ödünç yayın alma hakkına sahiptir.** Tınaztepe Yerleşkesi'nde yer alan Merkez Kütüphane akademik takvim dönemi içerisinde, **hafta içi ve hafta sonu 7/24 hizmet vermektedir.**

Kütüphaneler basılı ve elektronik kaynakları ile kaliteli ve zengin bir koleksiyona sahiptir. Birim kütüphaneleriyle birlikte **toplam basılı kitap sayısı 374.165'dir; elektronik tam metin kitap sayısı 403.786** olup; toplam **basılı ve e-kitap sayısı 777.951'dir.** Elektronik bilgi erişim sistemlerindeki gelişmelerden yararlanabilmek için üniversitemizin 73 adet elektronik veritabanına aboneliği mevcut olup bu abonelikler içerisinde **78.772 adet e-dergiye** erişim sağlanmaktadır. Merkez ve birim kütüphaneleri sahip oldukları toplantı ve salonlarında çok sayıda bilimsel ve kültürel etkinliklere ev sahipliği yapmaktadır.

Üniversitemizdeki görme engelli kullanıcılarımızın bilgi ihtiyaçlarını karşılamak amacıyla Merkez Kütüphane bünyesinde **"Görme Engelliler Birimi"** hizmet vermektedir. Görme Engelliler Birimimiz, sahip olduğu donanımsal ve yazılımsal teknolojileri kullanarak görme engelli kullanıcılarımıza bilgi hizmeti sunmaktadır. Görme engelli kullanıcılar için, kitaplar gönüllüler tarafından teknik kuralları sağlanmış ortamlarda sesli okunarak kaydedilmektedir. Cumhurbaşkanımız tarafından 2020'nin 'erişilebilirlik yılı' ilan edilmesiyle birlikte bu mevzuda farkındalık ve örnek oluşturacak **'Kitabımın Sesi Ol'** projesi başlatıldı. Böylelikle görme engelli öğrencilerimiz ile görme engelli vatandaşlarımızın günümüz ses teknolojilerinden daha fazla yararlanmalarını ve sesli kitap altyapımızı geliştirmeyi hedeflendi. Proje devam etmekte olup, kitap seslendirmek isteyen gönüllü okuyucuların sayısı ve sesli kitap koleksiyonumuz giderek artmaktadır. Bu hizmet İzmir'deki üniversite kütüphaneleri arasında bir ilktir. Prof. Dr. Fuat Sezgin Merkez Kütüphanemiz, 2021 yılında YÖK'ün düzenlemiş olduğu Engelsiz Üniversite Bayrak ödülleri kapsamında **"Mekanda Erişilebilirlik Ödülü (Turuncu Bayrak)"**nü ve 2022 yılında ise; Aile, Çalışma ve Sosyal Hizmetler Bakanlığı'nın Erişilebilirlik İzleme ve Denetleme Komisyonlarınınca detaylı denetimleri sonucunda **"Erişilebilirlik Belgesi ve Erişilebilirlik Logosu"** almaya hak kazanmıştır.

Kütüphane ve Dökümantasyon Dairesi Başkanlığı

Adres: DEÜ Tınaztepe Yerleşkesi, Prof. Dr. Fuat Sezgin Merkez Kütüphanesi 35390 Buca / İzmir

Telefon: 0 (232) 301 80 01 **Web:** kutuphane.deu.edu.tr **Twitter/Instagram:** deu_kutuphane

Facebook: deukutuphane **Youtube:** DEU Kütüphane



SÜREKLİ EĞİTİM FAALİYETLERİ

Dokuz Eylül Üniversitesi Sürekli Eğitim Merkezi – DESEM

Kapsayıcı ve nitelikli yaşam boyu öğrenme fırsatlarının toplumun her kesimine ulaşması için çalışmakta olan DESEM, üniversitenin iç ve dış paydaşlar ile üst politika belgelerinin öngördüğü amaçlar ve üniversitenin stratejik önceliklerini dikkate alarak yön vermektedir.

DESEM 1998 yılından beri; farklı eğitim düzeyindeki katılımcılara Dokuz Eylül Üniversitesi'nin eğitim verdiği araştırma yaptığı tüm alanlarda, ön lisans, lisans ve lisansüstü programları dışında sürekli eğitim ve geliştirme programları düzenleyerek nitelikli insan kaynağının yetişmesine katkı vermek üzere İzmir'in kültür miraslarından biri olarak tescil edilen Dokuz Eylül Üniversitesinin Rektörlük binasında faaliyetlerini yürütmektedir. Günün gelişen koşul ve gereksinimlerine bağlı olarak hizmetlerini dijital ortama da taşımış olan DESEM çevrim içi ve karma programlar ile mekandan bağımsız olarak daha geniş kitlelere ulaşarak güncel ve evrensel bilginin yayılması misyonunu başarılı performansı ile sürdürmektedir.

Üniversitenin akademik ve bilimsel birikiminden yararlanarak, eğitim danışmanlığı hizmetleri ile kurumsal eğitim çözümleri de üreten DESEM, mesleki ve teknik eğitimin geliştirilmesine yönelik Üniversite-Sanayi iş birliklerinin kurulmasına ve geliştirilmesine katkıda bulunmaktadır.

Deneyimli eğitmen kadrosu ile kurumsal ve genel katılıma açık çok yönlü eğitim ve sertifika programlarını hedef kitlesi ile buluşturan DESEM, mesleki ve kariyer gelişimi programları, kişisel gelişim programları ve yabancı dil eğitimleri ile güçlü bir markadır.

DESEM'in düzenlediği eğitim ve sertifika programlarından bazıları aşağıdaki gibidir;

Mesleki ve Kariyer Gelişimi Programları:

İş yaşamına hazırlananlar ve profesyoneller için kariyer gelişimine ve mesleki yetkinliklerin güçlendirilmesine yönelik düzenlenen programlardan bazıları;

Dış Hekimleri İçin Klinik Deneyim Eğitim Programı, Geleneksel ve Tamamlayıcı Tıp Kupa Uygulaması Sertifika Programı, Geleneksel ve Tamamlayıcı Tıp Ozon Uygulaması Sertifika Programı, Geleneksel ve Tamamlayıcı Tıp Proloterapi Uygulaması Sertifikalı Eğitim Programı, AB Hibe Programlarına Katılım ve Proje Yazma Sertifika Programı, Bilimsel Araştırma Yöntemleri ve SPSS ile Veri Analizi Sertifika Programı, Lisansüstü Öğrenciler İçin Proje Yazma Eğitim Programı, Veri Tabanı Yönetim Sistemi – SQL Sertifika Programı, Yeni Nesil Soru Mu? Yeni Nesillere Soru Mu? Eğitim Programı, Lojistik Yönetimi Eğitim Programı, Aile Eğitimi ve Danışmanlığı Sertifika Programı Eğiticilerin Eğitimi Sertifika Programı, Çocuklarla Felsefe Eğiticinin Eğitimi Sertifika Programı, Aile Eğitimi ve Danışmanlığı Sertifika Programı, Kamu Gözetimi Muhasebe Ve Denetim Standartları Kurumu Eğitimleri, Girişimciler İçin E-ticaret Web Sitesi Kurulumu ve Yönetimi, 0-36 Aylık Çocuk Bakımı Sertifika Programı Uzaktan Eğitimi, Web Uygulaması Geliştirme Sertifika Programı, Dijital Dönüşüm

Araçları Sertifika Programı, Dijital Dönüşümde Akıllı Sistemler ve Yapay Zeka Sertifika Programı, Sertifikalı Fotoğrafçılık Atölyesi, Eğitici Eğitimi, Bilimsel Araştırma Yöntemleri ve SPSS İle Veri Analizi Sertifika Programı, Elektronik Ticaret Sertifikasyon Programı, Hastane ve Sağlık Kurumları Yönetimi

Hukuk Alanında; Hukuk Uyuşmazlıklarında Arabuluculuk Sertifika Programı, Uzlaştırmacı Eğitimi Sertifika Programı, Uzlaştırmacı Yenileme Eğitimi, Uzlaştırmacı Sınavına Hazırlık Eğitimi, Kişisel verilerin Korunmasında Hukuki Uyum Eğitimi

İşletme ve Yönetim Alanında; Hastane ve Sağlık Kurumları Yönetimi Sertifika Programı, Dış Ticaret Sertifika Programı, Stratejik İnsan Kaynakları Yönetimi

Kişisel Gelişim Programları; İyî-Oluş ve Ruh Sağlığı Bilimsel veriler ışığında İyî - Oluşu Geliştirme Eğitimi Temel İllüstrasyon Eğitimi, Arkeoloji Eğitimi, Nüvizmatik Eğitimi Mitoloji Eğitimi, Çocuklarla Felsefe Atölyesi

Yabancı Dil ve Sınavlara Hazırlık Programları: Her Düzeyde Yabancı Dil Eğitim Programları (Arapça, Almanca, Fransızca, İngilizce, Rusça, Yunanca), Yabancı Dil Konuşma Programları (İngilizce), Yabancı Dil Muafiyet Programları (İngilizce) amaçları çerçevesinde, toplumun entelektüel birikimine ve gelişimine katkıda bulunacak bilimsel, kültürel, sanatsal ve sosyal faaliyetler düzenleyen DESEM, her hafta yayınladığı çevrim içi DESEM Söyleşileri, aylık çevrim içi DESEM İle Soru-Yorum programı ve halka açık etkinliklerle farklı konularda toplumu aydınlatma işlevini yerine getirmektedir.

sinemaDE: 2001 yılında hizmet vermeye başlayan 374 kişilik Sinema Salonu (15 Temmuz şehitler Salonu), İzmir'in merkezindeki konumu, dijital ses düzeni, ferah ve geniş salonu ile rahat bir seyir olanağı sunmaktadır. Sinemanın sadece bir eğlence aracı olmadığı düşüncesi ile sanatsal işlevini de göz önüne alarak uyguladığı programlarla kültür, sanat filmi meraklılarının odağı haline gelmiştir. DESEM sinemasıyla sosyal, kültürel ve sanatsal yönden topluma karşı duyarlılığını gösterime sunduğu filmler ile göstermektedir. Türk ve Dünya sinemasından örneklerle, daha önce gösterime girmiş ve klasikleşmiş filmlerin tekrar izleyici ile buluştuğu ve festivallere de ev sahipliği yapan bir merkez olmaya devam etmektedir. Kentiyle bütünleşen üniversite felsefesi ile gösterimler ilçelerde de yaygınlaştırılmıştır.

Fiziksel Kapasite ve Olanaklar

DESEM'in 2.568 m2'lik alanında 2 salon, 1 salon-stüdyo, 5 derslik ve 1 bilgisayar laboratuvarı bulunmaktadır: 15 Temmuz şehitler Salonu – Sinema Salonu (374 kişilik), Bordo Salon (228 kişilik), Mavi Salon – Stüdyo, Bilgisayar laboratuvarı (45 kişilik), 5 Adet Derslik (1'i 27 kişilik, 3'ü 23 kişilik ve 1'i 15 kişilik) Tüm salonlarda; klima, bilgisayar, barkovizyon ve ses düzeni bulunmaktadır.

Mavi Salon – Stüdyo, modern teknik ekipmanları ve kurgu odası ile çevrim içi etkinlik, sempozyum vb. faaliyetlerin dijital ortamda yayınlanmasına uygun yapıdadır.

Tüm dersliklerde; klima, bilgisayar, kolçaklı sandalye, barkovizyon, ses düzeni ve yazı tahtası bulunmaktadır.

Sürekli Eğitim Merkezi (DESEM)

Adres : DEÜ Rektörlüğü, Cumhuriyet Bulvarı No:144 35210 Alsancak - Konak / İzmir

Telefon : 0(232) 412 10 85 - 412 10 89 - 422 29 46 **Faks :** 0(232) 422 53 10

Web: desem.deu.edu.tr **E-posta :** desem@deu.edu.tr

Facebook: desemdeu **Twitter:** DeuDesem **Instagram:** deudesem **Youtube:** Deu Desem

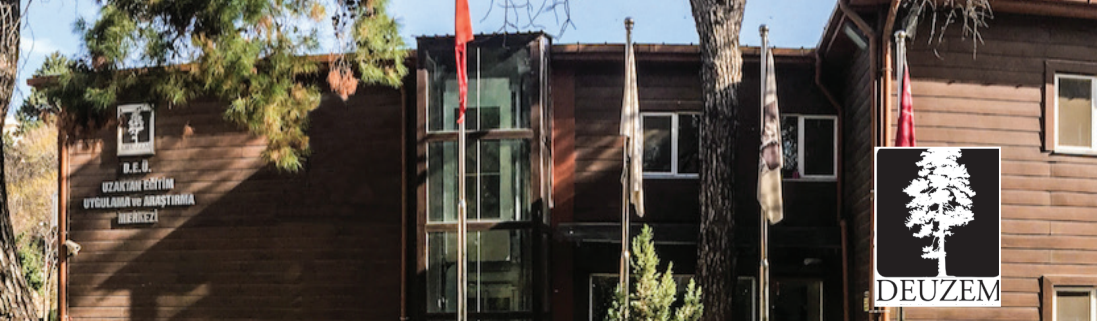

Dokuz Eylül Üniversitesi Uzaktan Eğitim Uygulama ve Araştırma Merkezi - DEUZEM

DEUZEM, zamandan ve mekandan bağımsız olarak öğrenim avantajlarından yararlanmak isteyen öğrenciler için internet üzerinden (online.deu.edu.tr) birçok eğitim programını yürütmektedir. YÖK onaylı 1 adet Lisans Tamamlama (İlahiyat), 1 adet Ön lisans (Bilgisayar Programcılığı) ve 6 adet Tezsiz Yüksek lisans (Afet Yönetimi, Deniz Turizmi, İngilizce İşletme Yönetimi, Kalite Yönetimi, Maliye ve Yönetim Bilişim Sistemleri) uzaktan eğitim programının yürütülmesinde destek veren DEUZEM, aynı zamanda program başvuru süreçlerinde birimlere yardımcı olmaktadır. Üniversitemiz Fakülte/Enstitü/Yüksekökol öğretim planlarında yer alan ortak zorunlu derslerin (Atatürk İlkeleri ve İnkılap Tarihi, Türk Dili, ve Yabancı Dil) ve uzaktan eğitimle yürütülen/desteklenen derslerin eğitim hizmetlerinin yürütülmesini sağlamaktadır.

2011 yılından itibaren uzaktan eğitim faaliyetlerini yürütmeye başlayan DEUZEM, Uzaktan eğitim sistemi için kullanılan gerek öğrenme yönetim sistemi gerekse sanal sınıf uygulaması konusunda üniversitemizdeki birimlere etkili içerik geliştirme ve ölçme değerlendirme konularında eğitici faaliyetler düzenlenmektedir. 2020 yılındaki pandemi dönemiyle beraber üniversitemiz öğrenme yönetim sistemi ve sanal sınıf uygulaması üzerinden 50000'den fazla kişiye destek sağlamaktadır.

DEUZEM, aynı zamanda çevrimiçi yürütülen kurum içi eğitim programlarının düzenlenmesine destek olmaktadır. Üniversitemizde staja gidecek öğrenciler için İSAMER işbirliğiyle Temel İş Sağlığı ve Güvenliği eğitimlerini çevrimiçi yürütülmesini desteklemektedir. Kurum personeline yönelik Aday Memurların eğitiminin çevrimiçi düzenlenmesini sağlamaktadır. DEUZEM Youtube kanalı üzerinden hem öğrencilere hem de akademik ve idari personele yönelik çevrimiçi canlı yayınlar ve seminerler düzenlenmektedir. DEUZEM, hem kurum içi hem de kurum dışı çevrimiçi ölçme ve değerlendirme faaliyetlerinde birimlere destek olmaktadır. Öğrencilerimize yönelik çevrimiçi yabancı dil sınavlarını desteklemektedir. Sınav otomasyon ve baskı merkeziyle, üniversitemizde yüz yüze sınavların düzenlenmesine katkı sağlamaktadır.

DEUZEM, konusunda uzman akademik kadrosuyla uzaktan eğitim alanında akademik yayınlar, ulusal ve uluslararası projeler yapmayı sürdürmektedir. Başvuru süreçleri devam eden uzaktan eğitim programlarının artmasıyla öğrenme yönetim sistemini kullanan bölüm ve kullanıcıların sayısını artırılması planlanmaktadır.

Uzaktan Eğitim Uygulama ve Araştırma Merkezi (DEUZEM)

Adres: DEÜ Dokuzçeşmeler Yerleşkesi 35160 Buca / İzmir **Telefon:** 0 (232) 301 07 93

Faks: 0 (232) 420 10 25 **Web:** deuzem.deu.edu.tr **E-posta:** deuzem@deu.edu.tr

Facebook: [deuzem](https://www.facebook.com/deuzem) **Twitter:** [deuzem](https://twitter.com/deuzem) **Instagram:** [de_uzem](https://www.instagram.com/deuzem) **Youtube:** [DEUZEM](https://www.youtube.com/deuzem)



Dokuz Eylül Üniversitesi Dil Eğitimi Uygulama ve Araştırma Merkezi - DEDAM

Dokuz Eylül Üniversitesi Dil Eğitimi Uygulama ve Araştırma Merkezi, kısa adıyla **DEDAM**, faaliyetlerine 2008 yılında başlamıştır. Dil öğretimi ve dil araştırmaları yapmak amacıyla kurulmuş bir uygulama ve araştırma merkezidir. DEDAM, öncelikle Türkçenin yabancı dil olarak öğretimi ve Türkçe üzerine araştırmalar yapmayı hedef olarak belirlemiştir.

Merkezimiz kuruluşundan bugüne dünyanın her yerinden **91** farklı ülkeden yaklaşık **1.900** uluslararası öğrenciye ev sahipliği yapmıştır.

Öğrenci gruplarımız Türkiye'ye okumak için gelen lisans ve lisansüstü öğrencilerden, Türkiye'ye yaz okulu için gelen öğrencilerden ve Türkiye'de yaşayan yabancı uyruklu kişilerden oluşmaktadır.

Bu öğrencilere yönelik olarak Avrupa Dilleri Öğretimi Ortak Çerçeve Programı'nı temel aldığımız **A1** düzeyinden **C1** düzeyine yönelik Türkçe kurslarımız alanında uzman yönetim kadromuz önderliğinde deneyimli öğretim görevlilerimiz tarafından verilmektedir.

Türkçenin bir dünya dili olması yolundaki çalışmalarımız üniversitemiz Dış İlişkiler Koordinatörlüğü, T.C. Kültür ve Turizm Bakanlığı Yurtdışı Türkler ve Akraba Toplulukları Başkanlığı, Yunus Emre Enstitüsü ve Milli Eğitim Bakanlığı işbirlikleriyle devam etmektedir.

Aynı zamanda Türkçe bildiğini belgelendirmek isteyen yabancı uyruklu kişilere yönelik uluslararası geçerliliği olan sertifika sınavları da merkezimiz tarafından uygulanmaktadır. Merkezimizde ayrıca yabancılara Türkçe öğretimi konusunda uzmanlaşmak isteyen öğretmen adaylarına yönelik de öğretmen eğitimi sertifika programları da düzenlenmektedir. Hedefimiz daha çok uluslararası öğrenciye ulaşip Türkçeyi daha geniş bir coğrafyaya yaymaktır.

Dil Eğitimi Uygulama ve Araştırma Merkezi (DEDAM)

Adres : Şehitler Caddesi No: 12 35230 Alsancak - Konak / İzmir

Telefon : 0 (232) 463 02 67

Faks : 0 (232) 463 02 67

Web : dedam.deu.edu.tr

E-posta : dedam@deu.edu.tr

Twitter : [dedamdeu](https://twitter.com/dedamdeu)

Instagram : [dedam.deu](https://www.instagram.com/dedam.deu)



DEÜ'DE YAŞAM

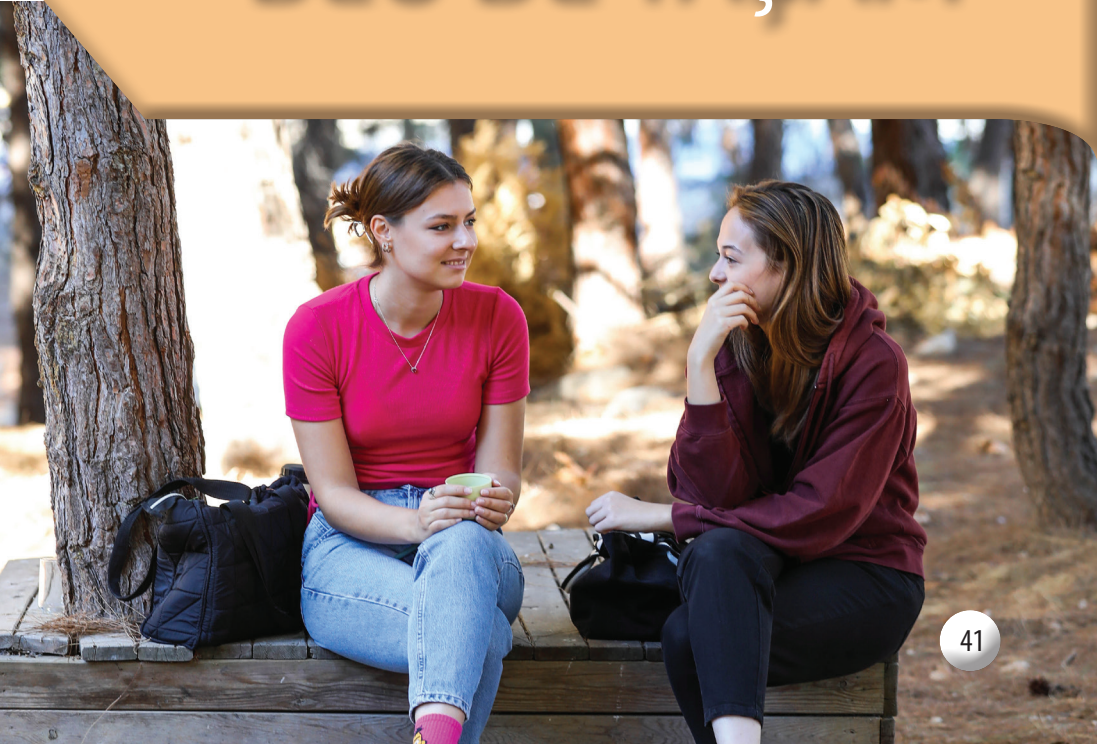



BESLENME

Üniversitemiz Sağlık Kültür ve Spor Daire Başkanlığı bünyesinde hizmet veren toplam **4 adet mutfağımızda** yemek üretimi gerçekleştirilmekte ve toplam **23 adet yemekhanemizde** günde ortalama 12.000 kişiye öğle yemeği, ikinci öğretim, DEÜ Buca Kız ve Erkek Öğrenci Yurdu öğrencileri için akşam yemeği hizmeti verilmektedir. Tınaztepe Yerleşkesi'nde bulunan Tınaztepe Mutfağı yenilenerek, ISO 22000 belgesi için gerekli olan standartları sağlamış olup; makina parkında gerçekleştirilen güncellemeler ile yemek hizmet kalitesini ve kapasitesini artırmıştır. İzmir dışında yer alan fakülte, yüksekokul ve meslek yüksekokullarımızda (Torbalı, Seferihisar, Selçuk, Urla, Bergama ve Kiraz) yemek hizmetimiz mevcuttur. Günlük menülerimiz, üniversitemiz öğrencilerinin kalori ihtiyaçları göz önünde bulundurularak gıda mühendisimiz ve diyetisyenimiz kontrolünde ustalarımızın tecrübeleri ile hazırlanmaktadır. Mutfaklarımızda 4 çeşitten oluşan menü hizmete sunulmaktadır. Öğrencilerimiz Kurumsal Kimlik Kartlarına yükledikleri sanal para ile Üniversitemize bağlı yemekhanelerde, günlük, seçeneği gün ya da haftalık yemek hizmetlerinden 11:30-13:30 saatleri arasında yararlanabilmektedirler.

Dokuz Eylül Üniversitesi Sağlık Kültür ve Spor Daire Başkanlığı'na bağlı olarak hizmet vermekte olan 6 kantin-kafeteryanın yanı sıra çok sayıda özel kantin işletmeleriyle öğrencilerimiz ve personelimize, fastfood, soğuk-sıcak içecek, hazır gıda satışı ile beslenme hizmeti verilmektedir.

Sağlık Kültür ve Spor Daire Başkanlığı (SKS)

Adres : DEÜ Rektörlüğü, Cumhuriyet Bulvarı No:35210 Alsancak - Konak/İzmir

Telefon : 0 (232) 412 16 00-01-04-07

Faks : 0 (232) 464 81 61



BARINMA

Dokuz Eylül Üniversitesi Yurtları

Üniversitemiz, Sağlık Kültür ve Spor Daire Başkanlığı Barınma Hizmetleri Şube Müdürlüğü'ne bağlı olarak; 1 kız öğrenci, 1 erkek öğrenci ve 1 kız / erkek öğrenci olmak üzere toplam 3 öğrenci yurdu ve 1 kız öğrenci misafirhanesi ile öğrencilerimize hizmet vermektedir.

- DEÜ Buca Kız Öğrenci Yurdu, Buca Eğitim Fakültesi Yerleşkesi içerisinde yer almakta olup; 202 yatak kapasitesi ile kız öğrencilerimize,
- DEÜ Erkek Öğrenci Yurdu, Buca Şirinkapı Mahallesi'nde yer almakta olup; 742 yatak kapasitesi ile erkek öğrencilerimize,
- DEÜ Bergama Öğrenci Yurdu, Bergama Meslek Yüksekokulu Yerleşkesi içerisinde yer almakta olup; 102 erkek, 36 kız yatak kapasitesi ile kız ve erkek öğrencilerimize hizmet vermektedir.
- Kiraz Kız Öğrenci Misafirhanesi, İzmir Valiliği İl Milli Eğitim Müdürlüğü ile yapılan protokol çerçevesinde İzmir ilinin Kiraz ilçesinde bulunan Kiraz Türk Telekom Yatılı Bölge Ortaokulu'ndaki yatakhanein 40 oda, 80 yatak kapasitesi ile Üniversitemiz Veteriner Fakültesi'nde öğrenim görmekte olan kız öğrencilere hizmet vermek üzere hazırdır.

Ayrıca; Seferihisar Öğrenci Eğitim ve Dinlenme Tesisleri, İzmir ilinin Seferihisar ilçesinde bulunmakta olup; kış aylarında Üniversitemiz Necat Hepkon Spor Bilimleri Fakültesi'nde öğrenim görmekte olan öğrencilerimize konaklama hizmeti sunmaktadır.

Sağlık Kültür ve Spor Daire Başkanlığı (SKS)

Barınma Hizmetleri Şube Müdürlüğü

Adres : Şirinkapı Mahallesi Yavuz Sultan Selim Cd.

No:25 35400 Buca/İzmir

Telefon : 0 (232) 440 23 75 - 440 12 44

Faks : 0 (232) 442 50 33

Web : sks.deu.edu.tr

E-posta : sks@deu.edu.tr

Twitter : Sksdeu

Instagram: deu.sks



BURLAR VE KISMİ ZAMANLI ÇALIŞMA OLANAKLARI

Dokuz Eylül Üniversitesi Bursları

Üniversitemizde okuyan ve ihtiyacı olan öğrencilere her yıl Sağlık Kültür ve Spor Daire Başkanlığı tarafından yemek bursu verilmektedir.

Kısmi Zamanlı Çalışma Olanakları

Kısmi Zamanlı Öğrenci Çalıştırma Programı, 2547 sayılı Yükseköğretim Kanununun 46.maddesine göre, üniversitemizde öğrenim gören öğrencilerin, ilgi ve yetenekleri doğrultusunda, bir işte çalışmalarını sağlayarak, becerilerini geliştirmek ve iş disiplini edinmiş, üretken bireyler olarak yetişmelerine katkıda bulunmak amacı ile ön lisans, lisans ve lisansüstü eğitiminin konusuna ya da kişisel ilgi alanına göre öğrencilerimize okul dönemlerindeki boş zamanlarını değerlendirmek üzere, çalışma imkânı sağlamaktadır.

Bu kapsamda; kısmi zamanlı olarak çalışmak isteyen öğrencilerimizin ilgili akademik yılın başlamasına müteakip, üniversitemiz akademik ve idari birimlerinde çalıştırılmak üzere alınacak kısmi zamanlı öğrencilere ilişkin iş ilanlarını takip ederek üniversitemiz resmi internet sitesi üzerinden çevrim içi başvuru yapmaları gerekmektedir. Çevrim içi başvuru dışında bir başvuru kabul edilmemektedir.

Kısmi zamanlı olarak çalışmaya hak kazanan öğrenciler haftada en çok **15 saat**, ayda en çok **40 saati** geçmemek üzere çalıştırılmaktadır.

Kısmi Zamanlı Olarak Çalıştırılacak Öğrencilerde Aranacak Şartlar:

- Tezsiz yüksek lisans öğrencisi ve özel öğrenci hariç olmak üzere, çalıştırılacağı yükseköğretim kurumunun kayıtlı öğrencisi olmak,
- Disiplin cezası almamış olmak,
- Yetim maaşı ve nafaka dışında, asgari ücret düzeyinde gelire sahip olmamak,

- Kısmi zamanlı çalıştırılan öğrenci ile yükseköğretim kurumu arasında yapılan sözleşmeye aykırılık nedeniyle sözleşmesi feshedilmemiş olmak,
- Çalıştırılacak iş için yeterli bilgi, beceri ve yeteneğe sahip olmak,
- Kayıt donduran öğrenci ve yabancı uyruklu öğrenci olmamak,
- Normal eğitim-öğretim süresi içerisinde öğrenim görüyor olmak,
- Deprem, sel gibi doğal afetlerden zarar gördüğünü, şehit ve gazi çocuğu olduğunu belgeleyen öğrenciler ile engelli öğrencilerden normal eğitim-öğretim süresi içinde okuyor olmak, yabancı uyruklu öğrenci olmamak ve disiplin cezası almamış olmak dışında yukarıdaki şartlar aranmaz.

Sağlık Kültür ve Spor Daire Başkanlığı (SKS)

Adres : DEÜ Rektörlüğü, Cumhuriyet Bulvarı 35210 Alsancak – Konak/İzmir

Telefon : 0 (232) 412 16 00-01-04-07

Faks : 0 (232) 464 81 61

Web : sks.deu.edu.tr

E-posta : sks@deu.edu.tr

Twitter : Sksdeu

Instagram : deu.sks



KARİYER PLANLAMA VE MEZUNLARLA İLİŞKİLER

Dokuz Eylül Üniversitesi Kariyer Planlama ve Mezunlarla İlişkiler Koordinatörlüğü - KPMİ

Dokuz Eylül Üniversitesi Kariyer Planlama ve Mezunlarla İlişkiler Koordinatörlüğü (KPMİ), öğrencileri iş yaşamına en iyi şekilde hazırlamak, öğrencileri ve mezunlarıyla iş dünyasının temsilcileri arasında bağlantılar kurmak, öğrenci ve mezunlarına hedefleri doğrultusunda rehberlik hizmeti vermek ve üniversitemizin aday öğrenciler tarafından tercih edilirligini artırmak üzere çalışan üniversitemiz rektörlüğüne bağlı birimdir. KPMİ, üniversitemizde okumaya hak kazanan tüm öğrencilerimizin, kayıttan itibaren kurumsal uyum ve bağlılıklarını sağlamak, kendi potansiyellerini ve kariyer yönelimlerini keşfetmelerine, kariyer hedeflerini belirlemelerine destek olmak, nitelikli insan kaynağı potansiyelimizi oluşturan öğrencilerimizi, ülke koşulları ve günümüz gerçekleri doğrultusunda çalışma yaşamına en iyi şekilde hazırlamak ve mezunlarımızın istihdam edilebilirliklerini arttırmak amacıyla kurulmuştur.

Hedef Kitleleri:

DEÜ Öğrencileri, DEÜ Mezunları, DEÜ Öğrenci Adayları, İşverenler, Kariyer Gelişimi ile ilgili Kurum ve Kuruluşlar

Faaliyet ve Hizmet Alanları

1. Bireysel / Grup Kariyer Danışmanlığı
2. Kariyer Günleri / Fuarları
3. Bilgilendirme ve Tanıtım Toplantıları
4. İş / Staj Mülakatlarının ve Sınavların Organizasyonu
5. İş / Staj ve Kariyer Olanaklarının Duyurulması
6. Konferans, Seminer, Araştırma Projeleri ve Eğitimler

7. Yurt Dışı Kariyer ve Eğitim Olanaklarının Tanıtılması
8. Mezunlarla İşbirliği ve İletişim
9. Üniversite Tercihi Aşamasındaki Öğrenci Adaylarının Bilgilendirilmesi
10. Ulusal Staj Programının Yürütülmesi
11. DEÜ Oryantasyon Programının Yürütülmesi
12. Kariyer Planlama Dersinin İçeriğinin Geliştirilmesi ve Takibi

Amaçları:

- Öğrencilerimizin, kayıttan itibaren kurumsal uyum ve bağlılıklarını sağlamak,
- Çalışma yaşamına en iyi şekilde hazırlanmalarında destek olmak,
- Nitelikli insan kaynağı potansiyelimizi iş dünyasına tanıtarak, özel ve kamu kurumlarıyla işbirliğini güçlendirmek,
- Öğrencilerimizin ve mezunlarımızın istihdam edilebilirliklerini artırmak.

Hedefleri:

- Kariyer danışmanlığı hizmetleri, kişisel gelişim eğitimleri ve kariyer günleri organizasyonlarına sağlanacak destek ile üniversite, öğrenci ve iş dünyası bağıını güçlendirmek,
- İç (öğrenci toplulukları, akademik birimler, idari birimler vb.) ve dış (diğer üniversiteler, odalar, sivil toplum kuruluşları vb.) paydaşlar arasında amaçlara dönük koordinasyon sağlamak,
- Oryantasyon çalışmaları ile öğrencilerimizin üniversite yaşamına en kısa zamanda uyum sağlamalarına destek olmak,
- Öğrencilerin, akademik becerilerinin yanı sıra kişisel gelişimlerine destek olmak amacıyla eğitim, seminer, konferans ve toplantılar düzenlemek,
- Öğrencilik yıllarında kurulan 'Dokuz Eylülülük Bağı'nı sürdürerek, mezunlarla iletişim ve işbirliğini geliştirmek,
- İş dünyasına kazandırdığımız nitelikli işgücü, işbirliği ve mezunlar ile kurulan ilişkiler ile üniversitemizin itibarının güçlendirilmesine katkı sağlamak.

T.C. Cumhurbaşkanlığı İnsan Kaynakları Ofisi'nin öğrenci ve mezunlarımıza yönelik tüm faaliyetlerinde koordinasyondan sorumlu kariyer merkezi olan koordinatörlüğümüz, ayrıca üniversitemizin gelecek vizyonunu mezunlarımızla birlikte şekillendirmek, kurduğumuz iletişim ve işbirliğini daha ileriye taşımak, etkileşimimizin sürekliliğini sağlamak ve mezun ağıımızı güçlendirmek üzere mezunlarımıza yönelik faaliyetlerin ve Mezun Bilgi Sistemi (MBS) nin koordinasyonunu da üstlenmektedir. Mezun Kart uygulamasının organizasyonunu da yürüten KPMİ, mezunlarımızla doğrudan iletişim halindedir.

Kariyer Planlama ve Mezunlarla İlişkiler Koordinatörlüğü (KPMİ)

Adres : DEÜ Tınaztepe Yerleşkesi, Öğrenci Aktivite Merkezi (Univercity Park) Yanı 35390 Buca / İzmir

Telefon : 0 (232) 301 78 91 - 92 - 93 - 94 - 98

Faks : 0 (232) 453 68 51

Web : kariyer.deu.edu.tr **E-posta** : kariyerplanlama@deu.edu.tr

Facebook : deukariyer **Twitter** : deu_kariyer **Instagram**: deu_kariyer **Youtube**: DEU Kariyer

Linked-in : showcase/deukpmi



DEPART
DOKUZ EYLÜL TEKNOPARKI A.Ş.

ÖĞRENCİ GİRİŞİMCİLİK, AR-GE VE İNOVASYON İLİŞKİLERİ

Dokuz Eylül Üniversitesi Teknoparkı - DEPART AŞ

İzmir ve Ege Bölgesi'nin inovasyon ekosistemi için stratejik öneme sahip teknoloji geliştirme bölgelerinden biri olan ve sağlık alanında yeni projelerin ve işbirliklerinin geliştirilmesi vizyonu ile 2013 yılında Türkiye'nin **İlk Sağlık İhtisas Teknoparkı** olarak kurulan Dokuz Eylül Üniversitesi Teknoloji Geliştirme Bölgesi (DEPART); günümüzde Dokuz Eylül Üniversitesi bünyesindeki iki farklı yerleşkede yer almaktadır. 15 Temmuz Sağlık ve Sanat Yerleşkesinde bulunan Zeytin Binası ve Nar Kompleksi ve Tinaztepe Yerleşkesinde bulunan Alfa ve Beta binaları ile toplam 15.942 m² kapalı alana sahip DEPART, 2023 yılı itibari ile farklı sektörlerden 125'in üzerinde Ar-Ge firmasına ve 1500'ün üzerinde Ar-Ge personeline ev sahipliği yapmaktadır.

Ar-Ge ve inovasyon tabanlı projeler ve işbirlikleri ile yerel ve ulusal kalkınma hedefli girişimciliğin gelişimine katkı sunan DEPART ulusal ve uluslararası girişimcilik ekosistemini kapsayan etkinlikler yoluyla güçlü bir iletişim ağı içerisinde yer almaktadır. Girişimci ve girişimci adaylarının ön kuluçka ve kuluçka süreçlerini yönetmekte, sektörel Ar-Ge projelerinin geliştirilmesinde, şirketleşme ve uluslararasılaşma yolunda firmalara uygun ortamı sağlamaktadır.

Dokuz Eylül Üniversitesi başta olmak üzere İzmir ve Ege Bölgesi'ndeki tüm üniversitelerin öğrencileri DEPART'ta faaliyet gösteren firmalarda staj ve iş imkânına sahip olmaktadır. Ayrıca Ar-Ge ve inovasyon projelerini Bambu Hızlandırma ve Kuluçka Merkezi'nde geliştirerek şirketlerini teknoloji geliştirme bölgesi avantajlarını kullanarak, DEPART'ta kurabilmektedir. Öğrencilerimiz DEPART tarafından düzenlenen veya paydaşı olunan proje maratonlarına (Hackathon), ulusal ve uluslararası etkinliklere ve yarışmalara (Google Hash Code,vb) katılabilmekte ve projelerine finansman desteği için sektör temsilcileri ile görüşebilmektedir. DEPART, öğrencileri geleceğin girişimcileri olarak tanımlamakta ve eğitim, mentorluk ve danışmanlık gibi ihtiyaç duydukları girişimcilik etkinlikleri ile destekleyerek, katkı sağlamaktadır.



Dokuz Eylül Üniversitesi Teknoloji Transfer Ofisi – DETTO

Dokuz Eylül Üniversitesi bünyesindeki akademik birimlerde üretilen bilginin teknoloji transferi yoluyla sanayide ekonomik değere dönüşmesi vizyonuyla faaliyete geçen DETTO, 2014 yılından itibaren TÜBİTAK 1513 Teknoloji Transfer Ofisleri Destekleme Programı kapsamında finansal destek almaya hak kazanmıştır. Günümüzde DETTO, “fikirden pazara” kadar olan tüm süreç boyunca araştırmacılara, öğrencilere ve sanayiye hizmet vermeye sürdürmektedir.

DETTO, başta İzmir olmak üzere bölgesel, ulusal ve uluslararası ölçekte Üniversite-Sanayi Ar-Ge işbirliğini geliştirmek suretiyle sanayimizde yenilikçiliğin ve rekabet edebilirliğin artırılmasına, katma değerli ürünlerin üretilmesine destek olmaktadır. DETTO, bilginin ve yeniliğin üretilip toplumun faydasına yönelik ticarileşebilir teknolojik ürün ve hizmete dönüştürülmesinde, etkin bir Üniversite-Sanayi işbirliği mekanizmasının oluşturulması ve sürdürülebilirliğinin sağlanmasında, Ar-Ge, yenilik, girişimcilik ve ticarileşme alanlarında Dokuz Eylül Üniversitesi'ne kaynak ve altyapı desteği sağlamaktadır. DETTO bünyesindeki birimler ile ulusal ve uluslararası Ar-Ge projelerinin sayısının ve niteliğinin artırılması, üniversite-sanayi işbirliklerinin geliştirilmesi, fikri ve sınai hakların yönetimi ile girişimcilik ve şirketleşme faaliyetlerinin yaygınlaştırılması konularında Dokuz Eylül Üniversitesi'nin tüm paydaşlarına katkı sunmaktadır.

Bambu Hızlandırma ve Kuluçka Merkezi

2017 yılında DEPART bünyesinde faaliyete geçen Bambu Hızlandırma ve Kuluçka Merkezi girişimcilere fikirlerini ve projelerini geliştirebilmeleri için iş modeli oluşturma ve geliştirme, hibe programlarından yararlanabilme, fikri mülkiyet hakları ve şirketleşme gibi konularda eğitim, danışmanlık ve mentorluk hizmetleri sunmaktadır.

Günümüzde Dokuz Eylül Üniversitesi Tınaztepe Yerleşkesi, DEPART Alfa Binasında faaliyet gösteren Bambu Hızlandırma ve Kuluçka Merkezi, DETTO'nun misyonu doğrultusunda



hızlandırma programları düzenleyerek iş fikirlerinin şirketleşmesine destek olmakta, nano teknoloji, nesnelerin interneti, ileri malzeme teknolojileri, giyilebilir teknolojiler, akıllı şehirler, sağlık ve iyi yaşam teknolojileri, bilişim yazılım teknolojileri, dijital oyun ve animasyon teknolojileri gibi birçok farklı alandaki girişimleri desteklemektedir.

Girişimcilere sağladığı prototipleme atölyesi, paylaşımlı ofis ortamı, toplantı salonları ve internet erişimi gibi imkanlar ile Bambu Hızlandırma ve Kuluçka Merkezi Dokuz Eylül Üniversitesi, DEPART ve DETTO girişimcilik ekosisteminin gelişmesi ve güçlenmesi için hızlandırıcı bir rol üstlenmiştir.

BAMBU dış paydaşlarının desteğiyle ve üniversitedeki fakültelerin bilgi birikimiyle sağlık, sayısal dönüşüm, temiz teknolojiler ve dijital oyun dikeyinde özel hızlandırma programları ile girişimci adaylarına yol göstermektedir. 2020'den bu yana düzenlediği Dijital Oyun Hızlandırma Programı BAMBU Dijital Oyun Studyosu (BAMBU D.O.S) ile 400'ün üzerinde girişimciye ulaşmış, 60 saatin üzerinde alan eğitimi sağlamış bunun sonucunda 10'dan fazla kuluçka ve 20'den fazla ön kuluçka ile Ege Bölgesi'nin en büyük dijital oyun ağı olmuştur.

Ayrıca, DEPART "TÜBİTAK 1601 Yenilik ve Girişimcilik Alanlarında Kapasite Artırılmasına Yönelik Destek Programı" kapsamında 2020 yılında açılan "1512 Teknogirişim Sermayesi Desteği Programı (BiGG)"nda iki yıl boyunca uygulayıcı ve yürütücü kuruluş olmaya hak kazanmıştır. 2020-2022 Arasında DEPART tarafından yürütülen BiGGSinerji programında toplamda 41 proje TÜBİTAK tarafından desteklendi. Desteklenmeye çalışan girişimler 9.000.000 TL üzerinde hibe almaya hak kazandı.

BiGGSinerji Projesi; TÜBİTAK BiGG programı kapsamında 2023-2025 yıllarında desteklenmesi kabul edilen 37. projeden biri olmuştur. DEPART, İzmir Biyotıp ve Genom Merkezi, Atabay Kimya Sanayi ve Ticaret A.Ş., Vestel Beyaz Eşya A.Ş. ve Volt Elektrik Motor San. Tic. A.Ş.'nin bilgi birikimi teknik altyapıları Dokuz Eylül Üniversitesinin güçlü akademik altyapısını ve sektörün önde gelen deneyimli mentorlarını, geniş bir işbirliği ekosistem desteği ile girişimcilere sunmaya devam ediyor.

Programı BiGGSİNERJİ (biggsinerji.com) adıyla ve Bambu Hızlandırma ve Kuluçka Merkezi bünyesindeki imkanlar ile sürdüren DEPART girişimcilerin teknoloji ve yenilik tabanlı iş fikirlerini yenilikçi ürünlere dönüştürebilmeleri konusunda iş fikrinden pazara kadar olan tüm aşamalardaki faaliyetleri desteklemekte ve böylece, uluslararası rekabet gücü olan, yenilikçi ve teknoloji tabanlı başlangıç firmalarının kurulmasına katkı sunmaktadır.

DEÜ Teknoparkı (DEPARK A.Ş.) DEÜ Teknoloji Transfer Ofisi (DETTO)

Adres : DEÜ 15 Temmuz Sağlık ve Sanat Yerleşkesi DEPARK Zeytin Binası 35330 Balçova / İzmir

Telefon : 0 (232) 412 80 00

Web : depark.com / dokuzeylultto.com

E-posta : info@depark.deu.edu.tr / detto@deu.edu.tr

Facebook : [departkgb/dokuzeylultto/bambuincubation](https://www.facebook.com/departkgb/dokuzeylultto/bambuincubation)

Twitter : [departkgb/dokuzeylultto/BambuDepark](https://twitter.com/departkgb/dokuzeylultto/BambuDepark)

Instagram : [deubambu](https://www.instagram.com/deubambu) **Youtube**: Dokuz Eylül TTO

Bambu Kuluçka Merkezi

Adres : DEÜ Tınaztepe Yerleşkesi DEPARK Alfa Binası Buca / İzmir

Telefon : 0 (232) 453 03 93

Web : dokuzeylulbambu.com/

E-posta : bambu@depark.com



SOSYAL TESİSLER

Üniversitemize bağlı sosyal tesislerimizden tüm öğrencilerimiz yararlanabilmektedir.

- **Eylül Restoran** (Tınaztepe Yerleşkesi)
- **Lokal Çatı Restoran** (Rektörlük Yerleşkesi)
- **Eylül Kafe** (Rektörlük Yerleşkesi)
- **Öğrenci Aktivite Merkezi / Univercity Park** (Tınaztepe Yerleşkesi)
- **Seferihisar Öğrenci Eğitim ve Dinlenme Tesisleri** (Doğanbey - Seferihisar)
- **Sabancı Kültür Sarayı** (Konak)
- **Amfi Tiyatro** (Tınaztepe Yerleşkesi)
- **Sentetik Atletizm Pistli Futbol Sahası** (Tınaztepe Yerleşkesi)
- **Tınaztepe Yerleşkesi Yüzme Havuzu**
- **15 Temmuz Sağlık ve Sanat Yerleşkesi Yüzme Havuzu**
- **Seferihisar Yerleşkesi Yüzme Havuzu**
- **KİTVAK Otel** (15 Temmuz Sağlık ve Sanat Yerleşkesi)
- **Paintball Sahası** (Tınaztepe Yerleşkesi)
- **Okçuluk Tesisleri** (Tınaztepe Yerleşkesi)
- **Tenis Kortları** (Tınaztepe Yerleşkesi)
- **Açık Basketbol Sahaları** (Tınaztepe Yerleşkesi)
- **Lokal Zeytinyağlı** (15 Temmuz Sağlık ve Sanat Yerleşkesi)

Sağlık Kültür ve Spor Daire Başkanlığı (SKS)

Adres : DEÜ Rektörlüğü, Cumhuriyet Bulvarı 35210 Alsancak – Konak/İzmir

Telefon : 0 (232) 412 16 00-01-04-07



T.C. DOKUZ EYLÜL ÜNİVERSİTESİ
DOKUZ EYLÜL UNIVERSITY
ÖĞRENCİ KİMLİK KARTI
STUDENT IDENTIFICATION CARD

Adı
Name
Soyadı
Surname
Öğrenci No
Student No
Birimi
Unit
Bölümü/Prog.
Department/Prog.
T.C. Kimlik No
ID Number



ÖĞRENCİLERİN DİKKATİNE

- Bu kart, Dokuz Eylül Üniversitemizin resmi öğrenci kimliği olup istenildiğinde diğerlere gösterilmesi amaçlıdır.
- Öğrenci kartı pavy / öğrenim ücretini ödemeyen öğrenciler derslere gitmez.
- Akıllı kartın korumasını ve güvenliğinden kart sahibi sorumludur.
- Bu kartın bulunması halinde aşağıdaki adresce teslim edilmesini rica ederiz.

Adres: Akıllı Kart Merkezi, Dokuz Eylül Üniversitesi, Sosyal Tesisler
Kart & Teminatta Birlikleri, 35100 Buca / İZMİR
Tel: (0232) 361 79 29
E-posta: akilli@deu.edu.tr Web: akillikart.deu.edu.tr

DEÜ - AKILLI KART

DEÜ - AKILLI KART üniversitemizde yürütülen eğitim, öğretim, araştırma ve farklı alanlardaki hizmetlerin bilişim teknolojileri kullanılarak sunulmasını ve hizmet kalitesinin daha da yükseltilebilmesi için arka planda çalışan destek yazılımları sayesinde ilgili birimlere çeşitli raporlama imkanları sunan üniversite kimliği ve üniversite içerisinde her türlü parasal işlemlerde e-cüzdan özelliklerini bir arada taşıyan manyetik özelliklere sahip, üniversitenin kendi teknik imkanları ile üretilen, gerekli desteği yine üniversite bünyesinde bu konuda yetişmiş teknik ve idari personel tarafından sağlanan fotoğraflı elektronik bir karttır.

DEÜ - AKILLI KART Kullanım Alanları

1. Öğrenci Kimlik Kartı
2. Sağlık Kültür ve Spor Daire Bşk. Yemekhaneleri ve Kantinleri.
3. Turnike ve Kapı Geçişleri
4. Öğrenci Devam Takip Sistemi
5. Kütüphane Hizmetleri

DEÜ- AKILLI KART' a TL ve Haftalık Yemek Yükleme:

pos.deu.edu.tr sayfasından DEBİS hesabınız ve şifreniz ile sisteme giriş yapmanız gerekmektedir.

- Sol menüde Hesabım sekmesi tıklandığında hesabınızdaki (kartınızdaki) mevcut bakiye ve grup bilgisi görüntülenmektedir.
- Hesabınıza nakit yüklemek istediğinizde Nakit sekmesi tıklanır. Yükleme istediğiniz tutar

seçilir. Seçilen para miktarı onaylanır. Kredi kartı veya Banka kartı bilgileri girilir. Telefona gelen 3D onay şifresi girilir. Banka işlem onay sayfasına yönlendirilir. İşlem sonucu yatırılan para miktarı ve yeni bakiyeniz görüntülenir. Kredi kartı ya da banka kartı bilgileri yanlış girildiğinde banka işlemi onaylamaz. Kredi kartı ya da banka kartınızın İnternet alışverişinde kullanıma açık olması gerekmektedir.

- Haftalık yemek yüklemek için Haftalık sekmesi tıklanır.
- Yemekhane seçimi yapılır.
- Öğün seçimi yapılır. (Öğlen veya Akşam)
- Gün sayısı seçilir. (5 veya 7 gün)
- 7 gün yemek seçeneği sadece yurttaki kalan öğrenciler içindir.
- Raporlar sekmesi tıkladığında kartınıza ait yapılan tüm işlemler görülebilir.

ÖNEMLİ NOTLAR

- Yanlış yüklenen para miktarının iptali için Strateji Geliştirme Daire Başkanlığı'na dilekçe ile başvurulması gerekmektedir.
- Web sitemiz 128bit SSL şifrelemeye sahip olup, işlemler 3D Secure özelliği ile yapılmaktadır.
- Kredi Kartınızın özelliğine göre puan toplanabilmektedir.

DEÜ - AKILLI KART ile Geçiş Sorunu Durumunda

DEÜ - AKILLI KART geçiş sorunu ile karşılaşan öğrencilerimiz Tınaztepe Yerleşkesi Akıllı Kart Birimi'ne veya DEÜ Hastanesi içerisindeki 15 Temmuz Sağlık ve Sanat Yerleşkesi Akıllı Kart Bürosu'na başvurabilirler.

DEÜ - AKILLI KART'ta Fiziksel Hasar Oluşması Durumunda

DEÜ - AKILLI KART üzerindeki bilgi veya fotoğrafın silinmesi, kartın kırılması gibi sebeplerle oluşan hasarlarda ya da fotoğraf değişikliği talebinde, öğrenciler aşağıdaki hesaba 20 TL yatırır.

Hesap Adı: DEÜ-AKILLI KART BDL

Banka Adı: Ziraat Bankası

IBAN No: TR92 0001 0026 1637 7117 2954 20

Dekont ile birlikte Tınaztepe Yerleşkesi Sosyal Tesisler Binası 4. Katında bulunan DEÜ Akıllı Kart Birimi'ne (Telefon: 0 232 301 70 20-21-22) veya 15 Temmuz Sağlık ve Sanat Yerleşkesi Akıllı Kart Bürosu'na (Telefon: 0 232 412 21 78) başvurarak imza karşılığında yeni kartlarını alabilirler.

Mahkeme kararıyla isim ya da soyadı deęiřtirilmesi durumunda herhangi bir ücret yatırılmasına gerek yoktur.

DEÜ AKILLI KART'ın Çalınması veya Kaybolması Durumunda

Akıllı kartını kaybeden öğrenci, Akıllı Kart Birimi 0 232 301 70 20-21-22,15 Temmuz Sağlık ve Sanat Yerleşkesi Akıllı Kart Bürosu 0 232 412 21 78 numaralı telefonları arayarak veya şahsen başvurarak kayıp çalıntı bildirimini yapar. Akıllı kartın bloke edilmesi sağlanır. Bu işlem yapılmadığı takdirde yetkisiz kullanımdan doğacak zararlardan kart sahibi sorumludur.

Kartınızın kaybolması veya çalınması durumunda yapmanız gereken işlemler öğrencisi olduğunuz fakültenin Öğrenci İşleri Birimi'nden emniyet yazısı olarak İl Emniyet Müdürlüğü'ne onaylatınız.

Hesap Adı: DEÜ-AKILLI KART BDL

Banka Adı: Ziraat Bankası

IBAN No: TR92 0001 0026 1637 7117 2954 20

Yukarıda bilgileri bulunan banka hesabına **30 TL yatırarak emniyete onaylatılan belge ile banka dekontunun bir nüshasını öğrenci işleri birimine teslim ediniz.** Öğrenci işleri, işlemlerin tamamlanmasının ardından yeni kart basımıyla ilgili talebinizi mail yoluyla Akıllı Kart Birimi'ne bildirecektir. Öğrenciler, banka dekontunun bir nüshası ile Tınaztepe Yerleşkesi Sosyal Tesisler Binası 4. Katında bulunan DEÜ-Akıllı Kart Birimi'ne veya 15 Temmuz Sağlık ve Sanat Yerleşkesi Akıllı Kart Bürosu'na giderek imza karşılığında yeni kartlarını teslim alabilirler.

Dokuz Eylül Üniversitesi Hızlı Geçiş Sistemi (DE-HGS)

Üniversitemiz yerleşkelerinde araç trafiğinde yaşanan problemleri ortadan kaldırmak ve güvenliği sağlamak amacıyla Hızlı Geçiş Sistemi (DE-HGS) kurulması çalışmalarına başlamıştır.

DE-HGS ile ilgili süreç aşağıdaki gibi işlemektedir:

DE-HGS ile ilgili süreç aşağıdaki gibi işlemektedir:

· DE-HGS ile geçiş yapabilmek için araçlara üniversitemiz Akıllı Kart Birimi tarafından DE-HGS Etiketleri verilecektir.

· DE-HGS Etiketleri, kişilere elden teslim edilir. Etiketin araç ön camına dışarıdan görünecek şekilde yapıştırılması zorunludur. Etiket teslim alan kişi, etiketi tarif edilen yere yapıştırmakla yükümlüdür.

- Her bir kiři aynı anda en fazla 1 DE-HGS etiketine sahip olabilir.
 - DE-HGS alma hakkı araç sahibine veya araç sahibinin 1. Derece akrabalarına aittir. (Anne, Baba ve Kardeş). Araç sahibinin 1. derece yakın olması dışında başka biri olması durumunda Koruma ve Güvenlik Müdürlüğü'ne dilekçe ve durumunuzu belirtir resmi evrak ile başvurmanız gerekmektedir.
 - DEÜ Akıllı Kartınızda yetkiniz ile DE-HGS'deki yetkileriniz aynı olacaktır.
 - Takılan her etiket yetkiniz doğrultusunda HGS Sistemi kurulan tüm yerleşkelerde geçerli olacaktır.
 - DE-HGS etiketi talebinde bulunmak isteyen araç sahibi <https://akillikart.deu.edu.tr/hgs/basvuru/giris.php> adresine girip kendi DEBİS kullanıcı adı ve şifresi ile sisteme erişim sağladıktan sonra buradaki ilgili alanları dolduracaktır.
 - İşlemlerden sonra DE-HGS etiketinizi teslim almak için sistemden randevu almanız gerekmektedir. Sistemin etkin çalışması ve sizlerin mağdur olmaması için randevu saatinize mutlaka riayet ediniz.
 - DE-HGS Etiketini alan karar gereği bisiklet, traktör gibi iki tekerlekli ve/veya üstü açık araçlara verilmeyecektir.
- Buca Yerleşkelerinde DE-HGS Etiketini teslim almak için:
- Tınaztepe Yerleşkesi Akıllı Kart Birimi'ne
- 15 Temmuz Sağlık ve Sanat Yerleşkesinde DE-HGS Etiketini teslim almak için:
- Tıp Fakültesi Dekanlık binasında bulunan Akıllı Kart Bürosu'na bizzat başvurmanız gerekmektedir.

Akıllı Kart Merkezi

Adres : Adres : DEÜ Tınaztepe Yerleşkesi, Sosyal Tesisler, Kat:4, 35390 Buca / İzmir

Telefon : 0 (232) 301 70 20



BİLİŞİM HİZMETLERİ

Öğrenci ve mensuplarımızın faydalanabilecekleri bilişim hizmetleri aşağıdaki gibidir:

Kablosuz Ağ Hizmeti (Eduroam)

Tüm dünyada üye olan üniversite, enstitü ve araştırma merkezlerinde kullanılabilen internet erişim hizmetinden tüm öğrenci ve mensuplarımız faydalanabilir.

E-posta Hizmeti

DEBİS sistemine girişte kullanılan öğrencino@ogr.deu.edu.tr e-posta olarak çalışmamaktadır. Dileyen öğrencilerimiz ad.soyad@ogr.deu.edu.tr formatlı eposta hizmetinden faydalanabilir.

Lisanslı Yazılımlar

Sürekli güncellenen ve yenilenen öğrencilerimizin de kullanımına açık lisanslı yazılımların, güncel listesine ve kurlum detaylarını lütfen Bilgi İşlem Daire Başkanlığı'nın web sayfasından kontrol ediniz. Üniversite ağına dahil olduğunuzda ya da hizmetlerden faydalanırken uymanız gereken Bilgi Güvenliği politikalarımızı da incelemeyi ihmal etmeyiniz.

Bilgi İşlem Daire Başkanlığı

Adres : DEÜ Rektörlüğü Cumhuriyet Bulvarı No:144 35210 Alsancak – Konak / İzmir

Telefon : (232) 412 15 30 -31

Web : bid.deu.edu.tr



ENGELSİZ DOKUZ EYLÜL

2009 yılında kurulmuş olan Engelsiz Dokuz Eylül Koordinatörlüğü'nün temel amacı, üniversitemizin sunduğu tüm imkânları, özel gereksinimli öğrencilerimiz için her anlamda ulaşılabılır ve erişilebilir kılmaktır.

Koordinatörlük bünyesinde sunulan destek ve erişim hizmetleri sadece öğrencilerimiz ve çalışanlarımız ile sınırlı olmayıp bölgemizde yer alan tüm vatandaşlarımızı kapsamaktadır. Üniversitemiz bu fikirden hareketle özel gereksinimli öğrencilerimiz, çalışanlarımız ve vatandaşlarımızla birlikte tüm toplumun eşit ve hakça yararlanabilecekleri yaşam alanları oluşturulmasına büyük önem vermektedir. Koordinatörlüğün de yer aldığı Buca Eğitim Fakültesi Yerleşkesi içinde "Artı Biz" adlı kafeterya, bu özel amaca hizmet edecek en prestijli ve güncel sosyal projelerden biri olarak görülmektedir. Mekânsal erişilebilirliğin kolaylaştırılması amacıyla, Tınaztepe Yerleşkesinde, erişilebilir özellikli otobüs seferlerimiz aracılığıyla özel gereksinimli öğrencilerimize ve vatandaşlarımıza yerleşke içi engelsiz bir ulaşım hizmeti sunulmaktadır.

Üniversitemizdeki görme engelli öğrencilerin bilgiye erişimlerini sağlamak amacıyla Prof. Dr. Fuat Sezgin Merkez Kütüphanesi ders kaynakları ve eserlerin erişilebilir formatlarda sunulmasına yönelik sahip oldukları donanımsal ve yazılımsal teknolojileri aracılığıyla hizmet vermektedir.

İşitme Engelli öğrencilerin kapalı mekânlarda gerçekleştirilen sosyal ve kültürel faaliyetlere erişimlerini kolaylaştırmak amacıyla zorlu akustik ortamlarda net ve sağlıklı sesler duymayı sağlayan İndüksiyon Döngü Sistemi; Üniversitemiz Sabancı Kültür Merkezi, Buca Eğitim Fakültesi Fen Bilimleri Binası, Prof. Dr. Fuat Sezgin Merkez Kütüphanesi ve Dokuz Eylül Uzaktan Eğitim Uygulama ve Araştırma Merkezi'nde, görme engelli öğrencilerin kapalı mekânlarda erişimlerini

kolaylaştırmak için Sesli Yönlendirme Sistemi; Buca Eğitim Fakültesi Fen Bilimleri Binası, Prof. Dr. Fuat Sezgin Merkez Kütüphanesi, İktisadi ve İdari Bilimler Fakültesi Çok Amaçlı Aktivite Merkezi ve Dokuz Eylül Uzaktan Eğitim Uygulama ve Araştırma Merkezi'nde aktif hale getirilmiştir. Özel gereksinimli öğrencilerin karar alma süreçlerine katılımı büyük önem arz etmekte, bu amaçla “**Üniversite Engelli Öğrenci Temsilciliği**” ve “**Akademik Birim Engelli Öğrenci Temsilciliği**” mekanizmalarının işletilmesinin yanı sıra akademik birimlerde öğrencilerimize her konuda destek veren “**Engelli Öğrenci Danışmanları**” da görev yapmaktadır.

Koordinatörlüğümüz özel gereksinimli öğrencilerimizin eğitim olanaklarını, mekânsal kullanımlarını ve Sosyo-kültürel faaliyetlere erişilebilirliklerini arttırmak doğrultusunda gerçekleştirdiği faaliyetlerin somut bir kanıtı olarak Yükseköğretim Kurulu Başkanlığı tarafından düzenlenen “Engelsiz Üniversite Bayrak Ödülleri” ‘ne layık görülmüştür. Koordinatörlüğümüz her yıl bir önceki yıla göre başarısını arttıracak ve özel gereksinimli bireylere yönelik yeni etkinlikler ve projeler gerçekleştirme amacı ile çalışmalarına devam etmektedir.

Koordinatörlüğün Temel Değer ve İlkeleri

Gizlilik: Engelsiz Dokuz Eylül Koordinatörlüğü, özel gereksinimli olduğunu beyan eden öğrencilerimizin durumunu, kendilerinin izni olmadıkça, kimliğini ortaya çıkartacak bir biçimde, başka kişi ve kurumlarla paylaşmaz.

Gönüllülük: Engelsiz Dokuz Eylül Koordinatörlüğü, öğrencilerimizin özel gereksinimlerini beyan edebilmeleri için fırsatlar tanıyarak ve gönüllük esasına göre çalışır, ayrıca birimize başvurmak ve hizmet almak konusunda öğrencilerin zorunluluk hissetmelerini sağlamaz.

Saygı: Engelsiz Dokuz Eylül Koordinatörlüğü, bireylerin ihtiyaç ve yeterliliklerinin farklı olabileceğini göz önünde bulundurarak, özel gereksinimli öğrencilerimizin bireysel farklılıklarına saygı duyarak hizmet verir. Akademik fırsat eşitliği: Engelsiz Dokuz Eylül Koordinatörlüğü, özel gereksinimli öğrencilerimizin akademik sorumluluklarını yerine getirme sürecinde, öğrencilerimizin engel durumuna göre uyarlanmış öğrenme ve değerlendirme yöntemlerinin sunulması için gereken çalışmaları ilgili kişi ve birimlerle birlikte yürütür.

Akademik Fırsat Eşitliği: Engelsiz Dokuz Eylül Koordinatörlüğü, özel gereksinimli öğrencilerimizin akademik sorumluluklarını yerine getirme sürecinde, öğrencilerimizin özel gereksinim durumuna göre uyarlanmış öğrenme ve değerlendirme yöntemlerinin sunulması için gereken çalışmaları ilgili kişi ve birimlerle birlikte yürütür.

Eriřilebilirlik: Engelsiz Dokuz Eylöl Koordinatörlüğü, özel gereksinimli öđrencilerimizin üniversite yaşantısını fiziksel, akademik ve sosyal açıdan erişilebilir kılmak için üniversitenin ilgili birimleriyle birlikte çalışır.

Geri bildirim açıklık: Engelsiz Dokuz Eylöl Koordinatörlüğü, geri bildirim açıklık; öğrencilerimizden, akademik ve idari personelimizden aldığı geri bildirimleri, daha iyi hizmet verebilmek için bir fırsat olarak değerlendirir.

Sorumluluk: Engelsiz Dokuz Eylöl Koordinatörlüğü, özel gereksinimli öğrencilerimizin gelişimlerini destekleyen bir ortam oluşturma konusunda hizmet vermekle sorumludur.

Engelsiz Dokuz Eylöl Koordinatörlüğü

Adres : DEÜ Eğitim Faköltesi Yerleşkesi, 35380 Buca /İzmir

Telefon : 0 (232) 301 27 84-87 – 0 (232) 412 16 23

Faks : 0 (232) 412 16 68

E-posta : engelsizdokuzeylul@deu.edu.tr

Web : engelsiz.deu.edu.tr

Facebook / Twitter / Instagram : @EngelsizDEU



KÜLTÜR ve SPOR FAALİYETLERİ

Sağlık Kültür ve Spor Daire Başkanlığı Kültür ve Spor Şube Müdürlüğü ile Üniversitemiz öğrenci topluluklarının ortaklaşa çalışmaları sonucunda “Öğrenci Şenlikleri” düzenlenmektedir.

Bu kapsamda öğrencilerimiz tarafından; Üniversitelerarası Tiyatro **Şenliği**, **Uluslararası Tırmanış Çalıştayı**, **Üniversitelerarası Halk Oyunları Festivali**, **Üniversitelerarası Dans Festivali**, **Capoeira Festivali**, **Kafkas Halk Dansları Şenliği**, **Yapı Günleri** düzenlenmektedir. Bunun yanı sıra; her yıl düzenlenen Bahar Şenliği’nde profesyonel konserler, öğrenci topluluklarımızın performansları, sergiler, fuarlar, sosyal sorumluluk projeleri yer almaktadır. Öğrencilerimizin boş vakitlerini değerlendirmek adına kültürel sanatsal ve sportif alanlara teşvik etmek için ücretsiz olarak Opera-Tiyatro-Konser etkinliklerine bilet temin edilmekte ve öğrencilerimizle bu etkinliklere katılım sağlanmaktadır. Dokuz Eylül Üniversitesi Sağlık Kültür ve Spor Daire Başkanlığı ana sayfasından (sks.deu.edu.tr) güncel duyurularımızı takip edebilir etkinliklere katılım sağlayabilirsiniz.

Ayrıca, spor faaliyetleri kapsamında, her yıl futbol, basketbol, voleybol, masa tenisi, satranç ve badminton branşlarının yer aldığı Rektörlük Kupası müsabakaları koordine edilmekte, Türkiye Üniversite Sporları Federasyonu müsabakalarına katılım sağlanmakta, müsabakalara katılan sporcularımızın lisansları temin edilmekte, öğrenci ve üniversitemiz mensuplarının talepleri doğrultusunda kurslar düzenlenmektedir. Öğrenci ve mensuplarımız salonlarımızı ders programları dışında, öğle tatili ve akşam saatlerinde de kullanabilmektedir. Dokuzçesmeler Yerleşkesi, 15 Temmuz Sağlık ve Sanat Yerleşkesi, Tınaztepe ve Rektörlük Spor Salonlarımızın yanı sıra Tınaztepe Sentetik Atletizm Pisti Futbol Sahası, 15 Temmuz Sağlık ve Sanat Yerleşkesi Yüzme Havuzu, Tınaztepe Yerleşkesi Yüzme Havuzu, Seferihisar Yerleşkesi Yüzme Havuzu başlıca spor faaliyeti alanlarımızı oluşturmaktadır.

Sağlık Kültür ve Spor Daire Başkanlığı

Adres : DEÜ Rektörlüğü, Cumhuriyet Bulvarı 35210 Alsancak – Konak/İzmir

Telefon: 0 (232) 412 16 00-01-04-07

Faks : 0 (232) 464 81 61

Web : sks.deu.edu.tr **E-posta**: sks@deu.edu.tr

Twitter: Sksdeu **Instagram**: deu.sks



Bayrakbilim ve Türk Bayrakları Müzesi

Bayrak bir milletin varlığının ve bağımsızlığının sembolü, tarihinin hatırasıdır. Değeri; pamuk, atlas ve ipekten yapılmasına bağlı olmayıp temsil ettiği milletin kıymeti ile ölçülür. Devletin hakimiyetini, bağımsızlığını ve şerefini temsil ettiği için bayrağa saygı gösterilir. Bu duygu ve düşüncelerle Üniversitemiz Rektörlüğü tarafından, Türkiye'nin ilk ve tek milli bayrak müzesi, güzel İzmirimizin düşman işgalinden kurtuluş günü olan 9 Eylül 2020'de, Müzenin kurucusu DEÜ Rektörü Prof. Dr. Nüket HOTAR'ın himayesinde ve TBMM Başkanı Prof. Dr. Mustafa ŞENTOP'ın teşrifleriyle açıldı.

Müzemiz; 3 sergi salonu, 1 çok amaçlı salon, 1 çocuk müzesi odası, 1 ihtisas kütüphanesi ve 1 arşiv odasından oluşmaktadır. Müzemiz, Üniversitemizin Dokuzçesmeler Yerleşkesinde yer alan 130 yıllık tarihi Eylül Köşk binasını kullanmakta ve 5 dönüm arazi içerisinde bulunmaktadır.

Sayın Rektörümüzün belirttiği üzere *"Elbette, geçmiş ile gelecek arasında köprü kuracak; çocuk ve gençlerimizin vatan sevgisini pekiştirecek bu müzede, ecdadımızın inşa ettiği devletlerin simgelerini ve dünya medeniyetlerinin bayraklarını unutmamak. Bayrakbilimin inhisar olduğu akademik çalışmalara burada yer verdik. Eylül Köşkü, uzun yıllar üniversitemize ve kentimize hizmet vermişti. Biz, onun için de yeni bir sayfa açmak istedik. Sonuçta burası, hem kentimizin kurtuluş mücadelesindeki dönemi yansıyordu hem de bahçesinde ziyaretçilerimize huzurlu vakit geçirebileceği bir ortam sunuyordu. Buca'ya da yeni bir soluk getiren bu milli projemizi, kısa süre içinde tamamladık."*

Müzemizin ana temsil salonları olan Ay Yıldız salonlarımızda Ay Yıldız'ın tarihi yolculuğu tarihi objeler ile anlatılmaktadır. Türk Bayraklarının ve Bayrakbilim'in tarihi de interaktif uygulamalar, multivizyon gösterileri ile sunulmaktadır.

Müzemizde bilgi-belge yönetimi de yapılmaktadır. Müzemiz, Cumhurbaşkanlığımızın ve YÖK'ün 2021 hedefleri doğrultusunda "açık arşiv" çalışmaları sürdürmektedir. Pandemi ile hız kazanan uzaktan eğitim, uzaktan erişim amaçlarımız doğrultusunda müzenin sahip olduğu geniş koleksiyon çevrimiçi erişime açıktır.



Müzemizin koleksiyonunda Milli Mücadeleden kalma Gazi Bayraklar, Anıtkabir'den ve Türkiye Cumhuriyeti Cumhurbaşkanlığımızdan teslim aldığımız Görev Yapmış Bayraklar, Hudut Bayrakları gibi korunup saklanması ve gelecek nesillere aktarılması gereken özel bayraklar yer almaktadır. Bunların yanı sıra ay yıldız temalı dönem eserleri bulunmaktadır. Müzemizin arka bahçesinde Müze Kafe ve Anı Eşya Dükkanı sosyal tesis olarak hizmet vermektedir.

Bayrakbilim ve Türk Bayrakları Müzesi

Adres : Adatepe Mahallesi 24 Sokak No:2 Dokuzçesmeler 35390 Buca / İzmir

Telefon : 0 (232) 301 04 12 **Web :** bayrakmuzesi.deu.edu.tr

E-posta : sks@deu.edu.tr **Facebook/ Twitter/ Instagram :** deubayrakmuzesi



SAĞLIK

Tinaztepe Polikliniği - Mediko Sosyal Hizmetler

Dokuz Eylül Üniversitesi Hastanesi'ne bağlı Tinaztepe Polikliniği'nde sağlık hizmeti vermektedir. Ünitemizde uzman ve pratisyen hekim, hemşire, çevre sağlığı teknisyeni, diyetisyen, psikolog, biyolog, sağlık ve röntgen teknikerinden oluşan bir ekip çalışmaktadır. Hasta haklarına saygılı nitelikli bir hizmet vermek temel ilkelerimizdendir. Gülelyüzlü, sıcak, güvenli, gizliliğe saygılı, teknik donanımlı, temiz bir ortamda hizmet verilmektedir.

Sağlık Hizmeti Sunulan Poliklinikler

Ruh Sağlığı ve Hastalıkları (Psikiyatri)

Nöroloji

Kulak Burun Boğaz

Göz Hastalıkları

Deri ve Zührevi Hastalıkları (Dermatoloji)

Kadın Hastalıkları ve Doğum

İç Hastalıkları (Dahiliye)

Ortopedi ve Travmatoloji

Çocuk Sağlığı ve Hastalıkları

Acil Sağlık Hizmetleri

Diyetisyen

Poliklinikler, **hafta içi her gün 08:30-17:30** saatleri arasında hizmet vermektedir. Poliklinikler randevu sistemi ile çalışmakta olup; muayene randevuları internet üzerinden www.hastane.deu.edu.tr adresinden verilmektedir.

Psikolojik Danışma ve Rehberlik Hizmetleri

Üniversitemiz öğrencileri ile akademik ve idari personeline psikolojik danışmanlık ve rehberlik hizmeti vermektedir.

Bireysel Psikolojik Danışma:

Önyargısız ve güvenilir bir ortamda kişinin ihtiyaç duyduğu alanda destekleyici ve eğitici gerekli yardım verilmektedir.

Laboratuvar (Kan Alma) Hizmetleri

Laboratuvarımızda serolojik, hematolojik ve biyokimya tetkikleri yapılmaktadır.

Tıbbi Görüntüleme Hizmetleri

Polikliniğimizde direkt grafi hizmeti verilmektedir.

Diyet ve Beslenme Hizmetleri

Polikliniğimizde uzman diyetisyen haftada bir gün hizmet sunmaktadır. Poliklinik muayenesi sonucunda ihtiyaç duyulan hastalara hizmet verilmektedir.

Check-Up Polikliniği

Hafta içi her gün mesai saatleri içinde hizmet vermektedir. Muayene randevuları internet üzerinden hastane.deu.edu.tr adresinden verilmektedir.

Dokuz Eylül Üniversitesi Araştırma Uygulama Hastanesi -Tınaztepe Polikliniği

Adres: DEÜ Tınaztepe Yerleşkesi 35390 Buca / İzmir

Tel: 0 (232) 301 80 98 / 301 80 99

Web: hastane.deu.edu.tr

Faks : 0 (232) 453 51 22

E-mail : sks@deu.edu.tr



Dokuz Eylül Üniversitesi Araştırma Uygulama Hastanesi

Günümüzde toplam 1131 tescilli yatak kapasitesine sahip ve üçüncü basamak sağlık kurumu konumunda olan Uygulama ve Araştırma Merkezi'nde çeşitli anabilim/bilim dallarına bağlı toplamda 42 poliklinikte yılda ortalama 1,5 milyon kişiye ayaktan sağlık hizmeti sunmaktadır. Merkez laboratuvarları Türkiye'de ISO 15189 akreditasyon belgesine sahip ilk kamu hastanesi laboratuvarı olma özelliği taşımaktadır.

Hastane bünyesinde tüp bebek, organ nakli, tıbbi estetik ve kozmetoloji, geleneksel ve tamamlayıcı tıp (GETAT), iş ve meslek hastalıkları birimleri, kardiyoji aritmi merkezi, uyku bozuklukları ve epilepsi merkezi ve ileri teknoloji ile hizmet veren radyoloji, nükleer tıp ve radyasyon onkolojisi gibi sağlık hizmetlerinin spesifik alanlarında da hizmet veren birimler bulunmaktadır.

DEÜ Uygulama ve Araştırma Merkezi kardiyoji aritmi merkezi tüm dünyada ritim bozukluğu hastalarının kaliteli tedaviye ulaşmasını sağlayacak tanı tedavi ve eğitim modellerinin geliştirilmesi amacıyla kurulmuştur. Merkezimiz 2022 yılında Avrupa Kalp Ritim Derneği (EHRA) akredite edilerek Avrupa çapında sayılı eğitim merkezlerinden biri olmuştur.

Hastanenin Fizik Tedavi ve Rehabilitasyon Polikliniği bünyesinde termal tedavinin de içinde bulunduğu uygulamaların yapılabilmesi, benzer hastane ve birimleri ile kıyaslandığında fark yaratmaktadır.

DEÜ Uygulama ve Araştırma Merkezi 1999 yılından günümüze bebek dostu hastane unvanı ile tanınmaktadır. DEÜ Uygulama ve Araştırma Merkezi sağlık turizmi birimimizde, uluslararası kalite standartlarında sağlık turizmi kapsamında da yurt dışından gelen hastalarımıza kaliteli sağlık hizmeti sunulmaktadır.

Sadece İzmir'e değil tüm Ege Bölgesi'ne hizmet sunan Türkiye'de ve dünyada birçok alanda ilkleri imza atan Dokuz Eylül Üniversitesi Uygulama ve Araştırma Merkezi toplumun sağlık seviyesinin yükseltilmesi misyonunu kararlılıkla sürdürmektedir.

Poliklinikler, hafta içi her gün 08:00-17:00 saatleri arasında hizmet vermektedir. Poliklinikler randevu sistemi ile çalışmakta olup; muayene randevuları internet üzerinden www.hastane.deu.edu.tr adresinden verilmektedir.

Öğretim Üyesi muayene randevuları bölüm sekreterliği, internet ve Çağrı Merkezi üzerinden verilebilmektedir.

Adres: DEÜ 15 Temmuz Sağlık ve Sanat Yerleşkesi, 35330 Balçova / İzmir

Hastane Santral Telefonu : 0(232) 412 22 22

Sağlık Hizmeti Sunulan Poliklinikler

- Aile Hekimliği Polikliniği
- Anestezi Ağrı Polikliniği
- Beyin Cerrahisi Polikliniği
- Çocuk Alerji – İmmunoloji – Genetik Polikliniği
- Çocuk Cerrahisi Çocuk Ürolojisi Polikliniği
- Çocuk Endokrin – Nefroloji Polikliniği – Çocuk Gastroenteroloji
- Çocuk Hematoloji – Onkoloji
- Çocuk Kardiyoloji
- Çocuk Nöroloji – Çocuk Romatoloji – Çocuk Metabolizma
- Çocuk Psikiyatri Polikliniği
- Dermatoloji Plk.
- Diş Hekimliği Polikliniği
- Diyet – İyileme – Denge
- Erişkin Hematoloji – Onkoloji
- Endokrinoloji Polikliniği
- Enfeksiyon Polikliniği
- Fizik Tedavi ve Rehabilitasyon Polikliniği
- Gastroenteroloji Polikliniği
- Genel Cerrahi Plk.
- Genel Çocuk Polikliniği
- Genel Dahiliye Polikliniği
- Geriatri plk
- Göğüs Cerrahisi Polikliniği
- Göğüs Polikliniği
- Göz Polikliniği
- İç Hastalıkları Polikliniği
- Kalp Damar Cerrahisi Polikliniği
- Kadın Doğum Plk.
- Kardiyoloji Polikliniği
- Kulak Burun Boğaz Polikliniği
- Nefroloji Polikliniği
- Nöroloji Polikliniği
- Nükleer Tıp
- Ortopedi Polikliniği
- Plastik Cerrahi Polikliniği
- Psikiyatri Polikliniği
- Radyasyon Onkolojisi
- Radyoloji Polikliniği
- Romatoloji Polikliniği
- Sağlam Çocuk Yeni Doğan Polikliniği
- Spor Hekimliği
- Tıbbi Genetik Polikliniği
- Tıbbi Onkoloji Polikliniği
- Üroloji Polikliniği



ÖĞRENCİ TOPLULUKLARI

Üniversitemiz bünyesinde 132 Öğrenci Topluluğu bulunmaktadır. Topluluklar, Üniversitemiz öğrencileri tarafından kurulan rektörlüğümüze bağlı faaliyet gösteren ve öğrencilerin boş zamanlarını değerlendirerek sosyo-kültürel etkinliklerini artırmak amacıyla bilim, kültür, sanat ve sportif alanlarda faaliyet göstermektedir.

ÖĞRENCİ TOPLULUKLARI

- 1- Fikir ve Hamle Öğrenci Topluluğu
- 2- Endüstri Mühendisliği Öğrenci Topluluğu
- 3- Capoeira Öğrenci Topluluğu
- 4- Genç Girişimciler Öğrenci Topluluğu
- 5- Atatürkçü Düşünce Öğrenci Topluluğu
- 6- Dans Öğrenci Topluluğu
- 7- Tıp Öğrencileri Birliği Öğrenci Topluluğu
- 8- Tıp Oyuncuları Öğrenci Topluluğu
- 9- Elektronik Sporlar Öğrenci Topluluğu
- 10- Hukuk Tiyatro Öğrenci Topluluğu

- 11-IEEE Öğrenci Topluluğu
- 12-Sinema Öğrenci Topluluğu
- 13-Dağcılık, Arama Kurtarma ve Doğa Sporları Öğrenci Topluluğu
- 14- İktisadi ve İdari Bilimler İşletme Öğrenci Topluluğu
- 15- Gönüllüler Öğrenci Topluluğu
- 16- Hukuk Ezgi Öğrenci Topluluğu
- 17- Doğa ve Kuş Gözlem Öğrenci Topluluğu
- 18- Ulaştırma Emniyeti Öğrenci Topluluğu
- 19- Havacılık ve Yamaç Paraşütü Öğrenci Topluluğu
- 20- Alternatif Enerji Kaynakları Öğrenci Topluluğu
- 21- Uzay ve Hava Araçları Öğrenci Topluluğu
- 22- Maliye Öğrenci Topluluğu
- 23- Kariyer Hukuk Öğrenci Topluluğu
- 24- Mağara Araştırma Öğrenci Topluluğu
- 25- Müzik Öğrenci Topluluğu
- 26- Fantazi Bilim Kurgu ve Zeka Oyunları Öğrenci Topluluğu
- 27- Mimesis Tiyatro Öğrenci Topluluğu
- 28- Bilişim Öğrenci Topluluğu
- 29- Erasmus Student Network Öğrenci Topluluğu
- 30- Yelken Öğrenci Topluluğu
- 31- Yönetim Bilişim Sistemleri Öğrenci Topluluğu
- 32- Anadolu Kültür ve İletişim Öğrenci Topluluğu
- 33- Metalurji ve Malzeme Mühendisliği Öğrenci Topluluğu
- 34- İktisat Öğrenci Topluluğu
- 35- Tiyatro İmyo Öğrenci Topluluğu
- 36- Düşün Bilim Sanat Öğrenci Topluluğu
- 37- İlim ve İrfan Öğrenci Topluluğu
- 38- İnsan Hakları Öğrenci Topluluğu,
- 39- Go Öğrenci Topluluğu
- 40- Bilimsel Araştırmalar Öğrenci Topluluğu
- 41- Jeoloji Mühendisliği Öğrenci Topluluğu
- 42- Matematik ve Eğitim Öğrenci Topluluğu
- 43- Toplum Gönüllüleri Öğrenci Topluluğu

- 44- Hemşirelik Tiyatro Öğrenci Topluluğu
- 45- Türk Dünyası İktisadi Araştırma Öğrenci Topluluğu
- 46- Türk Hukuku Öğrenci Topluluğu
- 47- Genç Plancılar Öğrenci Topluluğu
- 48- Afet Gönüllüleri ve Rehber Çevirmenler Öğrenci Topluluğu
- 49- Müzik ve Ritim Öğrenci Topluluğu
- 50- Genç Tema Öğrenci Topluluğu
- 51- Genç Hukukçular Öğrenci Topluluğu
- 52-Tarih Öğrenci Topluluğu
- 53- İstatistik Öğrenci Topluluğu
- 54 -Rock Öğrenci Topluluğu
- 55 -Tekstil Mühendisliği Öğrenci Topluluğu
- 56- Kelebeğin Kozası Öğrenci Topluluğu
- 57- Emsa Avrupa Tıp Öğrenci Birliği Öğrenci Topluluğu
- 58- Sağlıkta İnovasyon ve Girişimcilik Öğrenci Topluluğu
- 59- Aktivite ve Koordinasyon Öğrenci Topluluğu
- 60- Karşılaştırmalı Edebiyat Öğrenci Topluluğu
- 61- Denizcilik Kariyer Öğrenci Topluluğu
- 62- Çeviri Öğrenci Topluluğu
- 63- Grafik Öğrenci Topluluğu
- 64- Satranç Öğrenci Topluluğu
- 65- Yeşil Enerjili Tekne Öğrenci Topluluğu
- 66- Genç Yeşilay Öğrenci Topluluğu
- 67- Süvariler Motosiklet Öğrenci Topluluğu
- 68- Oryantiring Öğrenci Topluluğu
- 69- Frankofoni Öğrenci Topluluğu
- 70- İlim ve Medeniyet Öğrenci Topluluğu
- 71- Deneysel Arkeoloji Öğrenci Topluluğu
- 72- Yapı Öğrenci Topluluğu
- 73- Folklor Araştırma Öğrenci Topluluğu
- 74- Su Altı Öğrenci Topluluğu
- 75- Psikolojik Danışmanlık ve Rehberlik Öğrenci Topluluğu
- 76- Metot Oyuncuları Öğrenci Topluluğu

- 77- Saęlık ve İyilik Hareketi Öğrenci Topluluęu
- 78- Çocuk Etkinlikleri Öğrenci Topluluęu
- 79- Makine Mühendislięi Öğrenci Topluluęu
- 80- Fotoęraf Öğrenci Topluluęu
- 81- Global Liderlik ve İnovasyon Öğrenci Topluluęu
- 82- Coęrafya Öğrenci Topluluęu
- 83- Quiddicht Öğrenci Topluluęu
- 84- Kafkas Halk Dansları Öğrenci Topluluęu
- 85- Gastronomi ve Mutfak Sanatları Öğrenci Topluluęu
- 86- Mimarlık Öğrenci Topluluęu
- 87- Amerikan Kültür ve Edebiyatı Öğrenci Topluluęu
- 88- Sosyal Sorumluluk Öğrenci Topluluęu
- 89- Özel Eęitim Öğrenci Topluluęu
- 90- Robot Öğrenci Topluluęu
- 91- İşletme Öğrenci Topluluęu (Bclub)
- 92- Denizcilik Öğrenci Topluluęu
- 93- IASTE Öğrenci Topluluęu
- 94- Sosyoloji Öğrenci Topluluęu
- 95- Kültürel ve Doęal Mirası Koruma Öğrenci Topluluęu
- 96- Veteriner Medyası Öğrenci Topluluęu
- 97- Doęa Sporları ve Yaban Hayatı Gözlem Öğrenci Topluluęu
- 98- Lösemili Çocuklara Fayda Öğrenci Topluluęu
- 99- Cheetas Flag Futbol Öğrenci Topluluęu
- 100- Korumalı Futbol Öğrenci Topluluęu
- 101- Çizgi Film ve Animasyon Öğrenci Topluluęu
- 102- Münazara Öğrenci Topluluęu
- 103- Bisiklet Dans ve Rekreatif Etkinlikler Öğrenci Topluluęu
- 104- Müzik ve Kültür Öğrenci Topluluęu
- 105- Genç Kızılay Öğrenci Topluluęu
- 106- Genç Zihinler Öğrenci Topluluęu
- 107- Diş Hekimlięi Spor Öğrenci Topluluęu
- 108- Diş Hekimlięi Mandibula Öğrenci Topluluęu
- 109- SUFAI Öğrenci Topluluęu

- 110- Milli Düşünce Öğrenci Topluluğu
- 111- Dokuz Eylül Patileri Öğrenci Topluluğu
- 112- Çocuk Hakları Öğrenci Topluluğu
- 113- Uluslararası Sürdürülebilir Kalkınma Öğrenci Topluluğu
- 114- Hayvan Dostları Öğrenci Topluluğu
- 115- Kalite Öğrenci Topluluğu
- 116- Kimya Teknolojileri Öğrenci Topluluğu
- 117- Turizm Öğrenci Topluluğu
- 118- Proje ve Oyun Geliştirme Öğrenci Topluluğu
- 119- Genç Kadın ve Demokrasi Öğrenci Topluluğu
- 120- Kök Hücre Öğrenci Topluluğu
- 121- Ombudsmanlık Öğrenci Topluluğu
- 122- Teknofest Öğrenci Topluluğu
- 123- Etnospor Öğrenci Topluluğu
- 124- Okçuluk Öğrenci Topluluğu
- 125- Madde ve Hareket Öğrenci Topluluğu
- 126- Biyoçeşitlilik ve Çevre Öğrenci Topluluğu
- 127- Çalışma Ekonomisi ve Endüstri İlişkileri Öğrenci Topluluğu
- 128- Popüler Bilimler ve Astronomi Öğrenci Topluluğu
- 129- Kariyer Öğrenci Topluluğu
- 130- Fizyoterapide İnovasyon Öğrenci Topluluğu
- 131- Blockchain Öğrenci Topluluğu
- 132- Bilgisayar Bilimleri ve Yapay Zeka Öğrenci Topluluğu

Sağlık Kültür ve Spor Daire Başkanlığı (SKS)

- Adres** : DEÜ Rektörlüğü, Cumhuriyet Bulvarı No:144 35210 Alsancak - Konak / İzmir
- Telefon** : 0 (232) 412 16 00-01-04-07
- Faks** : 0 (232) 464 81 64
- Web** : sks.deu.edu.tr
- E- Posta** : topluluk@deu.edu.tr
- Twitter** : Sksdeu
- Instagram** : deu.sks
- Twitter** : OgrenciDeu



REKTÖRLÜK KORO VE DANS TOPLULUKLARI

Anadoludan Esintiler Stilize Halk Dansları Topluluğu

Topluluk Sorumlusu: Öğr.Gör.Hayat ATAK

Gençlerimize Türk Halk Kültürünü, halk danslarını, gelenek ve göreneklerini tanıtmak amacıyla 1987 yılında kurulmuş topluluğumuz Sağlık Kültür ve Spor Daire Başkanlığına bağlı olarak faaliyetlerini sürdürmektedir. Amaçlarımız; paylaşım ve ekip ruhunu kazandırmak, üniversitemizi ve ülkemizi ulusal ve uluslararası kültürel organizasyonlarda temsil etmek ve Sosyal Sorumluluk Projeleri ile farkındalık yaratarak danslarımızla örnek olmaya çalışmaktır. Her yıl Ekim - Kasım aylarında yeni kayıt dönemlerimizi üniversitemiz ana sayfasından takip edebilirsiniz.

Türk Sanat Müziği Korosu

Şef: Öğr.Gör.Serpil SOLMAZ

Atatürk İlke ve İnkılapları doğrultusunda sevgi, saygı ve hoşgörüyü temel prensip edinmiş; "Rektörlük Türk Sanat Müziği Korosu" çalışmalarını Şef Serpil Solmaz yönetiminde sürdürmektedir. Üniversite öğrencileri ve üniversite personelinin oluştuğu koromuz konserlerde İzmirli sanatseverleri, Sabancı Kültür Merkezi, İsmet İnönü Sanat Merkezi, Dokuz Eylül Üniversitesi Tıp Fakültesi konferans salonlarında bir araya getirmiştir. Koromuz ilgi, her geçen gün artarak çoğalmaktadır. Koro, üniversitemizin öğrenci ve personelinin birlikte şarkı söylemeye davet etmektedir.

Türk Halk Müziği Topluluğu

Yönetgen: Öğr.Gör.Aclan EYYAPAN

1994 yılında Dokuz Eylül Üniversitesi Mühendislik Fakültesi Türk Halk Müziği Korosunu çalıştırmaya başlayan Öğr.Gör. Aclan Eyyapan 2013 yılında Dokuz Eylül Üniversitesi Türk Halk Müziği Korosunun oluşumunu gerçekleştirmek için her hafta 15 Temmuz Sağlık ve Sanat Yerleşkesi, Buca Eğitim Fakültesi ve Tinaztepe Yerleşkesinde koro çalışmalarına başladı. DEÜ THM korusu her yıl çalışmalarını sürdürerek Üniversitemiz Bahar Şenliği'nde konserler vermektedir.

İletişim: DEÜ Rektörlüğü Sağlık Kültür ve Spor Daire Başkanlığı 35210 Alsancak - Konak / İzmir

Telefon : 0 (232) 412 16 62-63 Faks: 0 (232) 412 16 66 E-posta : kultur.sks@deu.edu.tr

Instagram: deu.sks Twitter: Sksdeu



YERLEŞKELERE ULAŞIM

İzmir kent içi ulaşımı için İzmir Büyükşehir Belediyesi uygulamasından kara, deniz ve raylı sistemlerle ilgili detaylı bilgilere ulaşılabilir.

Alsancak Yerleşkesi

Raylı Sistem: Rektörlük binası, İzmir Raylı Banlıyo Sistemi (İZBAN) - ALSANCAK durağına yaklaşık 2.1 km uzaklıktadır. Bu duraktan ve İzmir Metro - HALKAPINAR durağından 253 Numaralı otobüs aktarma amaçlı kullanılabilir. İZTRAM Halkapınar-F.Altay tramvay hattındaki ATATÜRK LİSESİ durağı Rektörlük Binası'na yaklaşık 700 m uzaklıktadır.

Kara Yolu: 253 numaralı otobüs ile HALKAPINAR'dan; 202 numaralı otobüs ile ADNAN MENDERES HAVA ALANI'ndan Alsancak Yerleşkesine ulaşım imkanı vardır.

Deniz Ulaşımı: Rektörlük binası, İzmir Büyükşehir Belediyesi'ne bağlı vapurlar kullanıldığında ALSANCAK vapur iskelesine 1.2 km; PASAPORT vapur iskelesine 450 m uzaklıktadır.

Tınaztepe Yerleşkesi

Raylı Sistem: Tınaztepe Yerleşkesi, İzmir Raylı Banlıyo Sistemi (İZBAN) - ŞİRİNİYER durağına yaklaşık 5.5 km. uzaklıktadır. 878 numaralı otobüs aktarma amaçlı kullanılabilir.

Kara Yolu: 390 nolu otobüs ile BORNOVA'dan, 290 nolu otobüs ile BOSTANLI'dan 690 nolu otobüs ile BALÇOVA'dan Tınaztepe Yerleşkesi içerisine günün belirli saatleri içerisinde direkt ulaşım vardır (bkz. eshot.gov.tr). 171, 304, 465 ile KONAK'tan; 490 ile ÜÇYOL'dan; 470 ile ALSANCAK'tan; 353 ile GAZİEMİR'den; 277 ile OTOGAR'dan; 515 ile de EVKA-3 BORNOVA'dan, 878 nolu otobüs ile ŞİRİNYER'den Tınaztepe Yerleşkesi içerisine ulaşım imkanı vardır.

Yerleşke İçi Ulaşım: Yerleşke içerisinde İzmir Büyükşehir Belediyesi'ne bağlı 412 nolu otobüs ve belirli aralıklarda seferler düzenleyen üniversitemize ait yerleşke otobüsleri mevcuttur. 878 nolu otobüs de ayrıca yerleşke içerisine de ulaşım sağlamaktadır.

Buca Eğitim Yerleşkesi

Raylı Sistem: Buca Eğitim Yerleşkesi, İzmir Raylı Banlıyo Sistemi (İZBAN) - ŞİRİNYER durağına yaklaşık 2.7 km uzaklıktadır (676 ve 476 nolu otobüsler aktarma amaçlı kullanılabilir)

Kara Yolu: 676 ve 476 ile ŞİRİNYER'den; 104 ve 304 ile KONAK'tan; 490 ile ÜÇYOL'dan; 805 ile ÇAMLIKULE, 470 ile ALSANCAK'tan; 515 ile de EVKA-3 BORNOVA'dan da Yerleşkeye ulaşılabilir.

Dokuzçesmeler Yerleşkesi

Raylı Sistem: Dokuzçesmeler Yerleşkesi, İzmir Raylı Banlıyo Sistemi (İZBAN) - ŞİRİNYER durağına yaklaşık 4 km uzaklıktadır (878 ve 676 nolu otobüsler aktarma amaçlı kullanılabilir).

15 Temmuz Sağlık ve Sanat Yerleşkesi

Raylı Sistem: 15 Temmuz Sağlık ve Sanat Yerleşkesi, İzmir Metrosu ve İzmir Tramvayı FAHRETTİN ALTAY durağına yaklaşık 3.4 km uzaklıktadır. (5,6,7,8,82,305,321,551,971,975,981,982,983,985, 984,987 otobüsler aktarma amaçlı kullanılabilir.)

Deniz Ulaşımı: 15 Temmuz Sağlık ve Sanat Yerleşkesi, İzmir Büyükşehir Belediyesi'ne bağlı vapurlar kullanıldığında ÜÇKUYULAR vapur iskelesine 5.3 km; GÖZTEPE vapur iskelesine 6.9 km. uzaklıktadır.(5,6,7 nolu otobüsler aktarma amaçlı kullanılabilir.)

Kara Yolu: 8,321, 82 ile GÜZELBAHÇE yönünden ve 5,6,7,305, 551,971, NARLIDERE yönünden, 975,983, 985, 987 ile SEFERİHİSAR yönünden 981,982,984 ile URLA yönünden Yerleşkeye ulaşılabilir.

İlahiyat Yerleşkesi

Raylı Sistem: İlahiyat Fakültesi, İzmir Metro'su - GÖZTEPE durağına yaklaşık 300 m uzaklıktadır.

Kara Yolu: 18 ile YEŞİLYURT ve KONAKTAN'tan; 681 ile ALSANCAK ve ÜÇKUYULAR'dan; 879 ile GAZİEMİR ve ÜÇKUYULAR'dan Yerleşkeye ulaşılabilir.

Seferihisar Yerleşkesi

Karayolu Ulaşımı: Seferihisar'a ulaşım için İzmir ÜÇKUYULAR otogarından kalkan Özel otobüslerden faydalanılabilir. Ayrıca 975,983, 985, 987 ile ÜÇKUYULAR'dan yerleşkeye ulaşılabilir.

Torbalı Yerleşkesi

Raylı Sistem: Torbalı Meslek Yüksekokulu, İzmir merkeze 55 km uzaklıktadır. İzmir Raylı Banlıyo Sistemi (İZBAN) - TORBALI durağına yaklaşık 4 km uzaklıktadır.

Bergama Yerleşkesi

Karayolu Ulaşımı: Bergama Meslek Yüksekokulu, İzmir merkeze 108 km uzaklıktadır. Bergama'ya ulaşım için İzmir Otogari'nden kalkan özel otobüslerden faydalanılabilir.

Efes Yerleşkesi

Karayolu Ulaşımı: Efes Meslek Yüksekokulu, İzmir merkeze 72 km uzaklıktadır. Efes'e ulaşım için İzmir Otogari'nden kalkan özel otobüslerden faydalanılabilir. Ayrıca İzmir Raylı Banlıyo Sistemi (İZBAN) – SELÇUK durağına yaklaşık 2 km uzaklıktadır.

Kiraz Yerleşkesi

Karayolu Ulaşımı: Veteriner Fakültesi, İzmir merkeze 142 km uzaklıktadır. Kiraz'a ulaşım için İzmir Otogari'nden kalkan özel otobüslerden faydalanılabilir.

WEB SAYFALARI

KARA ULAŞIM: eshot.gov.tr

DENİZ ULAŞIM: izdeniz.com.tr

RAYLI SİSTEM (METRO): izmirmetro.com.tr

RAYLI SİSTEM (BANLİYÖ): izban.com.tr

RAYLI SİSTEM (TRAMVAY): tramizmir.com

Notlar

A series of horizontal dotted lines for writing notes.

Notlar

Notlar

Notlar



DOKUZ EYLÜL
ARAŞTIRMA
ÜNİVERSİTESİ

DOKUZ EYLÜL ÜNİVERSİTESİ

Cumhuriyet Bulvarı No: 144 35210 Alsancak - İzmir
0 (232) 412 12 12

deu.edu.tr

DEÜ mobil



[dokuzeylul](https://www.facebook.com/dokuzeylul)



[@universitemDEU](https://twitter.com/universitemDEU)



[universitemdeu](https://www.instagram.com/universitemdeu)



[school/dokuz-eylul-university](https://www.linkedin.com/school/dokuz-eylul-university)