



YABANCI DİLLER YÜKSEKOKULU

2023 – 2024 Akademik Yılı Oryantasyon Programı



YÜKSEKOKULUMUZ

- Yabancı Diller Yüksekokulu Binası, yaklaşık 19 bin 500 metrekarelik proje alanında yer alıyor. Yaklaşık 50 milyon TL inşaat maliyeti bulunan bina, 6 bloktan oluşuyor.
- Modern bir sanat eseri olarak tasarlanan binada her biri 25 kişilik 100 derslik, akustik özelliğe sahip 190 ve 380 kişilik 2 adet konferans salonu, 24 kişilik 8 bilgisayar laboratuvarı bulunuyor. Binada ayrıca çalışma ofisleri, araştırmalar için kütüphane, aktivite salonları, komisyon odaları ve sosyal alanlar bulunuyor.



YÜKSEKOKULUMUZ



2022 YILINDA
DÜZENLEDİĞİMİZ DİĞER
ETKİNLİKLER

Satranç Turnuvası



Dokuz Eylul University
School of Foreign Languages



4th Traditional Interstudent

CHESS
TOURNAMENT

11-12-16-17 MAY 2022

Grand Finale 18th May 2022

All matches will start at 3pm in YDY Ground Floor

Go to YDY website for more info: ydy.deu.edu.tr

Made with PosterMyWall.com

DÜZENLEDİĞİMİZ DİĞER ETKİNLİKLER

SİBER SUÇLARLA MÜCADELE EĞİTİMİ



DÜZENLEDİĞİMİZ ULUSLARARASI AKADEMİK ETKİNLİKLER

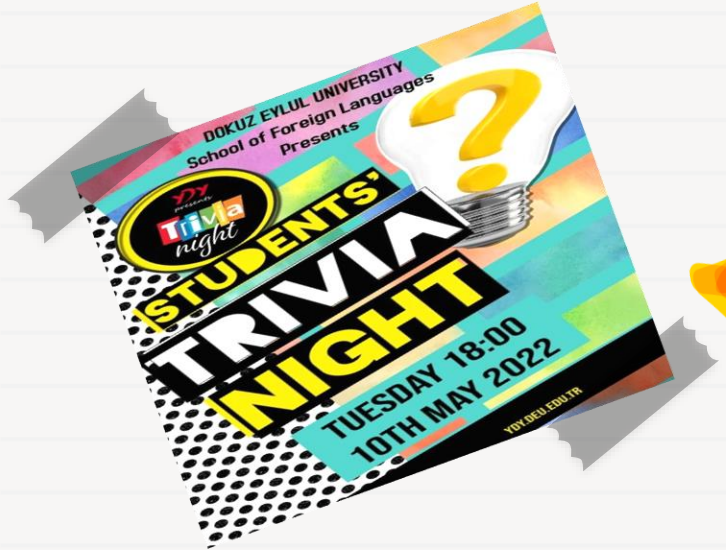

Trivia Quiz-YDY Seçmeleri



STUDENTS' TRIVIA NIGHT –







STUDENTS' TRIVIA NIGHT – İZMİR'İN 8 ÜNİVERSİTESİ TAKIMLARI YARIŞTI
DEÜ YDY ÖĞRENCİLERİ BİRİNCİ OLDU



TEACHERS' TRIVIA NIGHT – 25 MAYIS 2022



TEACHERS' TRIVIA NIGHT – 25 MAYIS 2022



TEACHERS' TRIVIA NIGHT – 25 MAYIS 2022



Yüksekokulumuza ESHOT otobüsleri ile ulaşım sağlayabilirsiniz. Bazı otobüsler doğrudan kampüse girmekte, bazıları da kampüs girişine kadar gelmektedir. Kampüs girişinden üniversitemize ait ücretsiz ring araçlarıyla ulaşım sağlayabilirsiniz.

- 104 Tınaztepe-Konak
- 171 Tınaztepe-Konak
- 177 Tınaztepe-Kaynaklar
- 277 Tınaztepe-Otogar
- 290 Tınaztepe-Bostanlı
- 353 Tınaztepe-Gaziemir
- 390 Tınaztepe-Bornova
- 412 Tınaztepe-Yerleşke
- 465 Tınaztepe-Konak
- 476 Tınaztepe-Şirinyer
- 490 Tınaztepe-Üçyol
- 671 Tınaztepe-F.Altay
- 676 Tınaztepe-Şirinyer
- 690 Tınaztepe-F.Altay
- 878 Tınaztepe-Şirinyer

YEMEKHANE



Günlük menülerimiz, üniversitemiz öğrencilerinin kalori ihtiyaçları göz önünde bulundurularak gıda mühendisimiz ve diyetisyenimiz kontrolünde ustalarımızın tecrübeleri ile hazırlanmaktadır. Mutfaklarımızda 4 çeşitten oluşan menü hizmete sunulmaktadır.

<https://pos.deu.edu.tr/> adresine girerek haftalık yemek yüklemesi yapabilirsiniz.

	Tınaztepe Sosyal Tesisler	Öğle Başlangıç Saat	Öğle Bitiş Saat	Akşam Başlangıç Saat	Akşam Bitiş Saat
		11:30	13:30	16:00	20:00

İKİNCİ BÖLÜM

LET'S
GO!

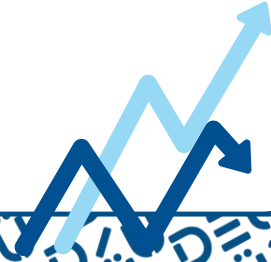

AKADEMİK TAKVİM

FAALİYETLER	02 EKİM 2023
1. AYLİK SINAV	4-8 Aralık 2023
2. AYLİK SINAV	22- 26 Ocak 2024
BİRİNCİ DÖNEM DERS BİTİMİ	26 Ocak 2024
İKİNCİ DÖNEM DERS BAŞLANGICI	12 Şubat 2024
3. AYLİK SINAV	11- 15 Mart 2024
4. AYLİK SINAV	20- 24 Mayıs 2024
İKİNCİ DÖNEM DERS BİTİMİ	24 Mayıs 2024
YILSONU - BÜTÜNLEME SINAVLARI	Haziran 2024 /YIL SONU SINAVI 03-28 Haziran 2023 /BÜTÜNLEME

KISA SINAVLAR

FAALİYETLER	
1. KISA SINAV	5. HAFTA MC
2. KISA SINAV	8. HAFTA SKILLS
BİRİNCİ DÖNEM DERS BİTİMİ	20 Ocak 2023
İKİNCİ DÖNEM DERS BAŞLANGICI	12 Şubat 2024
3. KISA SINAV	8. HAFTA SKILLS
4. KISA SINAV	12. HAFTA MC
İKİNCİ DÖNEM DERS BİTİMİ	26 Mayıs 2023

AKADEMİK DÜZEYLER

Temel Düzey

A Kuru

1

Orta Düzey

B Kuru

2

Orta-İleri Düzey

C Kuru

3

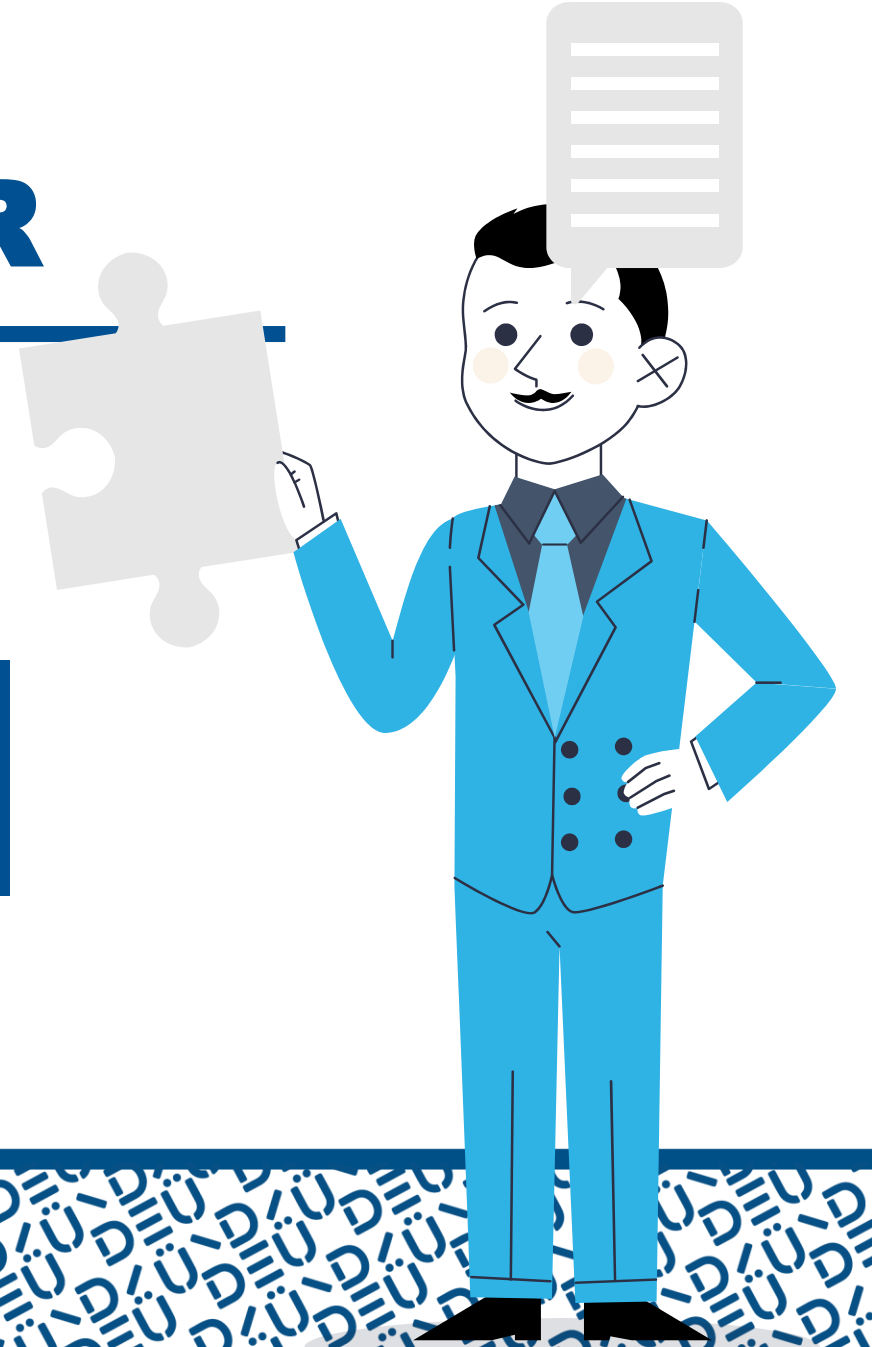
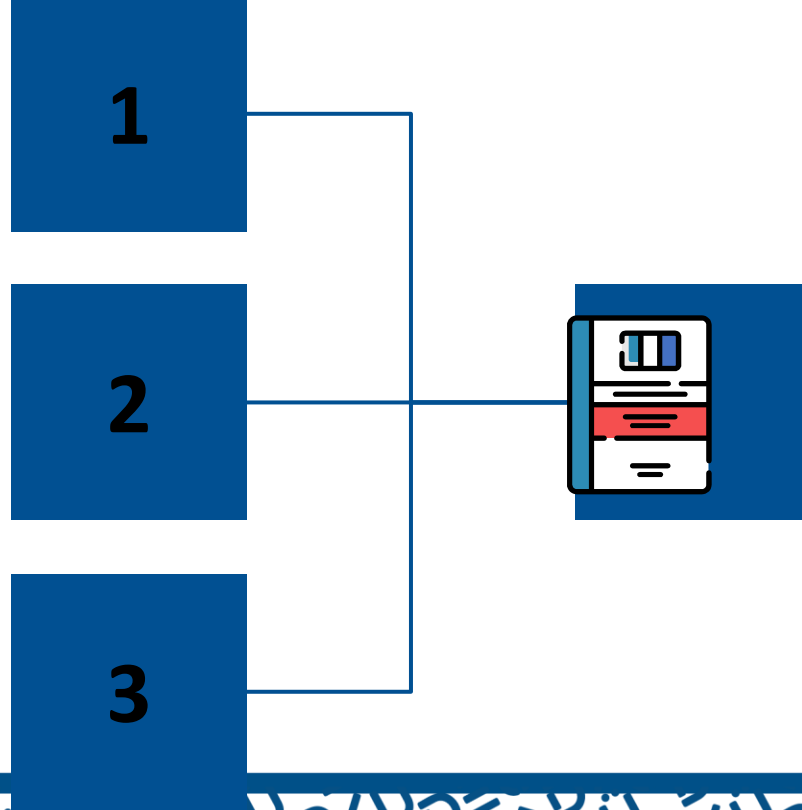



A KURU	B KURU	C KURU
<u>Temel İngilizce</u> <u>Okuma ve</u> <u>Yazma,</u> <u>Konuşma</u>	<u>Temel İngilizce,</u> <u>Okuma ve</u> <u>Yazma, ve</u> <u>Konuşma</u>	<u>Temel İngilizce,</u> <u>Okuma ve</u> <u>Yazma,</u> <u>Dinleme ve</u> <u>Konuşma</u>
25 SAAT	25 SAAT	20 SAAT

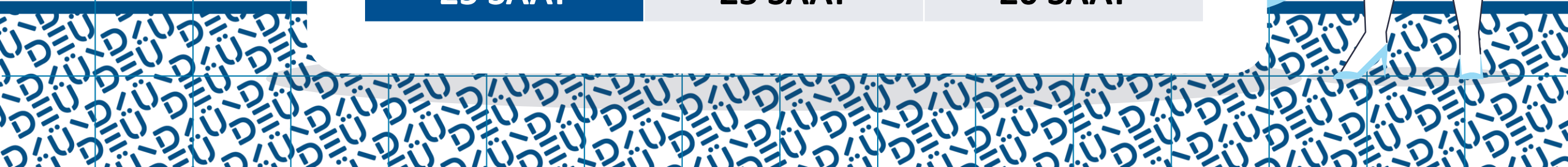
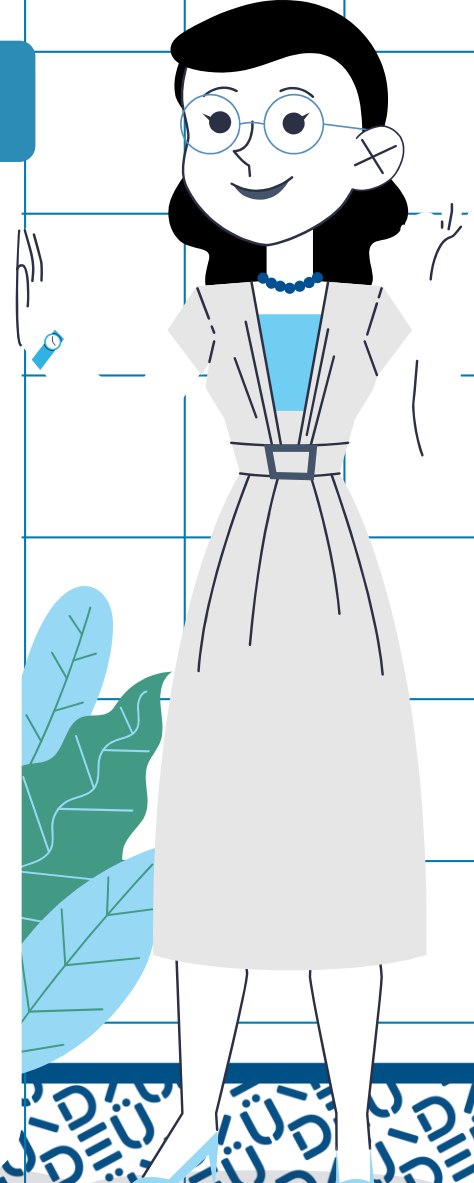

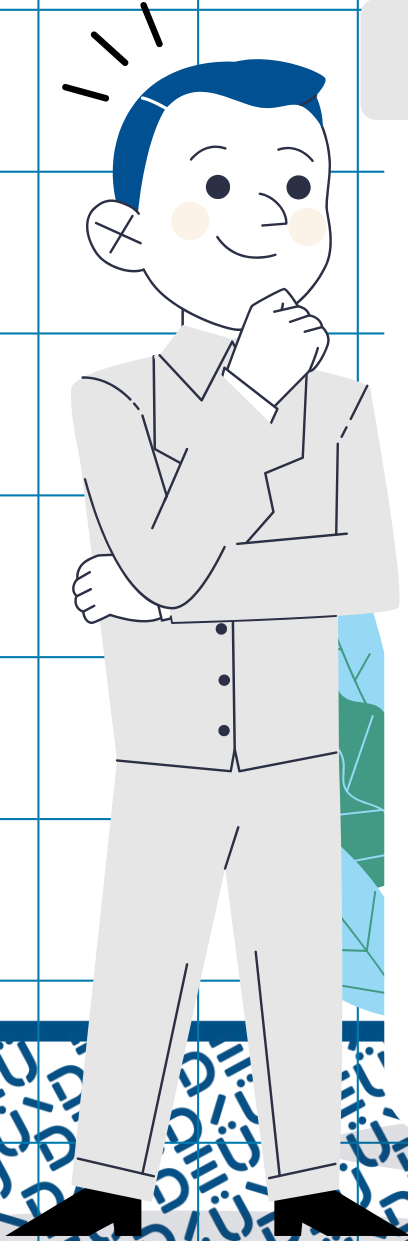

DERS GİRİŞ-ÇIKIŞ SAATLERİ

SABAHA	ÖĞLE	AKŞAM
1-2. DERS (blok) 8:45-10:00	1-2. DERS (blok) 12:50-14:05	1-2. DERS (blok) 17:00-18:15
3. DERS 10:15-11:00	3. DERS 14:20-15:05	3. DERS 18:30-19:15
4. DERS 11:05-11:50	4. DERS 15:10-15:55	4. DERS 19:25-20:10
5. DERS 11:55-12:40	5. DERS 16:00-16:45	5. DERS 20:20-21:05



(CUMA GÜNLERİ)

ÖĞLE		AKŞAM	
1. DERS	13:50-15:05 (Blok)	1. DERS	17:15-18:30
2. DERS	15:15-16:00	2. DERS	18:45-19:30
4. DERS	16:05-17:10 (Blok)	4. DERS	19:35-20:20
		5. DERS	20:25-21:05



Zorunlu Hazırlık Sınıfı



İsteğe Bağlı Hazırlık Sınıfı

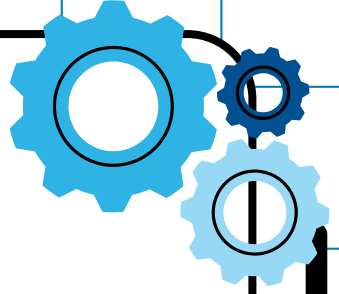



MUAF OLMA ÖLÇÜTLERİ

- Muafiyet sınavında **100** üzerinden en az **65** puan alanlar zorunlu hazırlık eğitiminden muaf tutularak kayıtlı oldukları programlardaki öğrenimlerine başlarlar.
- İngilizce Öğretmenliği, Amerikan Kültür ve Edebiyatı ve Mütercim Tercümanlık bölümü öğrencileri için bu puan **75**'dir.

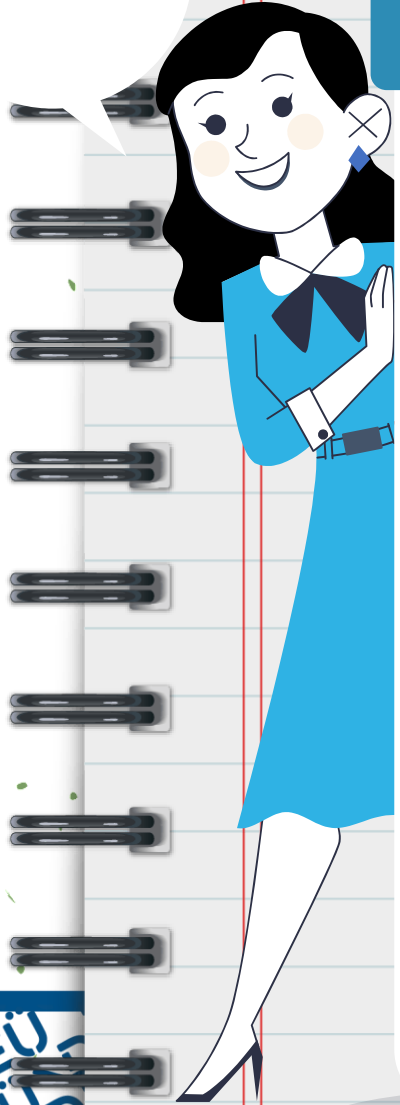

– DEVAM ZORUNLULUĞU

- **Yabancı Diller Yüksekokulunda derslere devam zorunluluğu vardır ve öğrenciler derslere en az % 85 oranında devam etmekle yükümlüdürler.**
- **Bu sınırı aşan öğrenciler başarısız sayılır ve yabancı dil hazırlık eğitimlerine devam edemezler.**
- **Ayrıca akademik yılsonundaki yılsonu sınavlarına girme hakkını kaybederler ancak bir sonraki akademik yılın başındaki muafiyet sınavına girebilirler.**



SINAVLAR VE TANIMLARI

- ❖ **Muafiyet ve Düzey Belirleme Sınavı**
- ❖ **Güz Dönemi Sonu Muafiyet Sınavı**
- ❖ **Yıl Sonu Sınavı**
- ❖ **Bütünleme Sınavı**
- ❖ **Ara sınavlar**
- ❖ **Kısa Süreli Sınavlar (Quiz)**

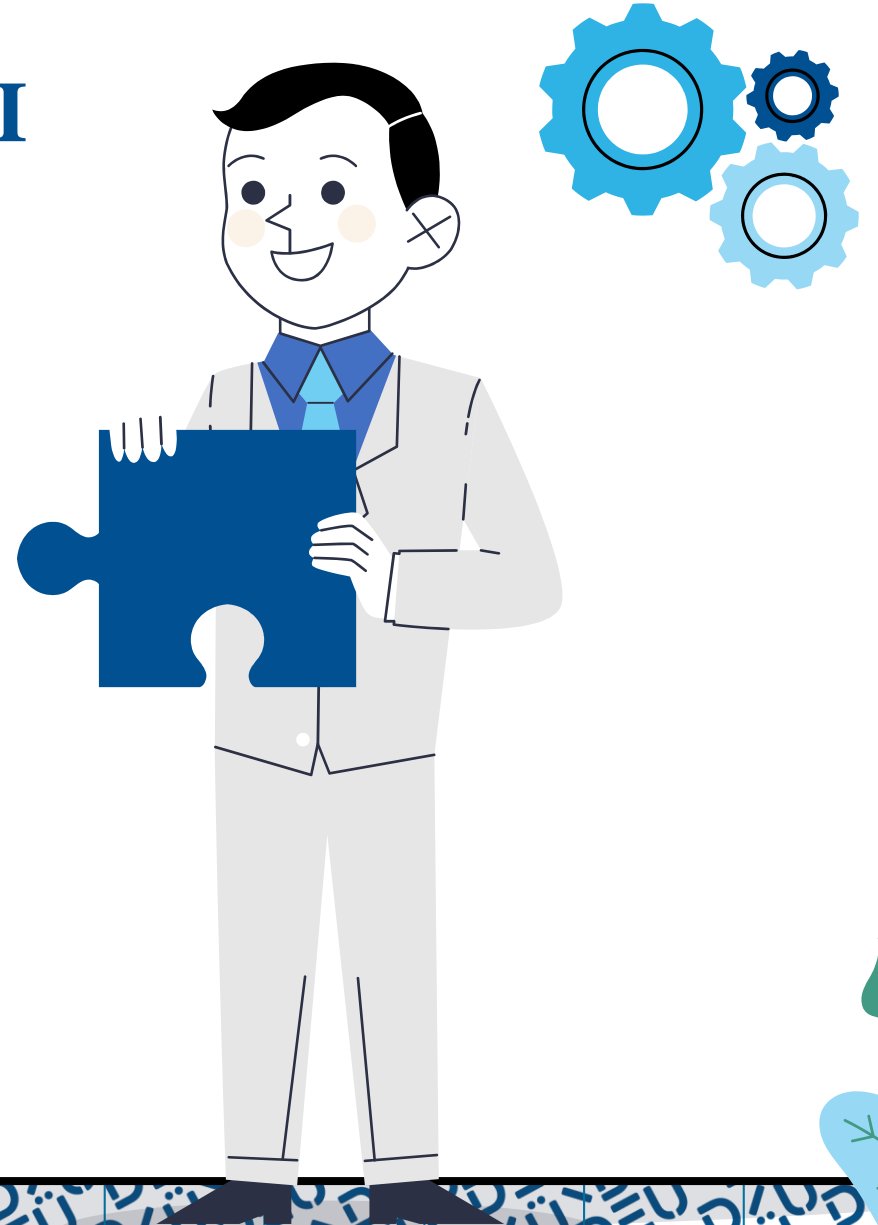



ÖNEMLİ HATIRLATMALAR

- Ara sınavların mazereti vardır.**
- Kısa Süreli Sınavların (Quiz)mazereti yoktur.**
- Öğrenciler sınav sonuçlarına, ilan tarihini izleyen günden itibaren 5 (beş) iş günü içinde ve sadece maddi hata yönünden itiraz edebilirler. İtiraz bir dilekçe ile Yabancı Diller Yüksekokulu Müdürlüğü'ne yapılır.**
- Öğrenciler, öğretim elemanının not takdirine ilişkin tekrar değerlendirme itirazında bulunamazlar.**

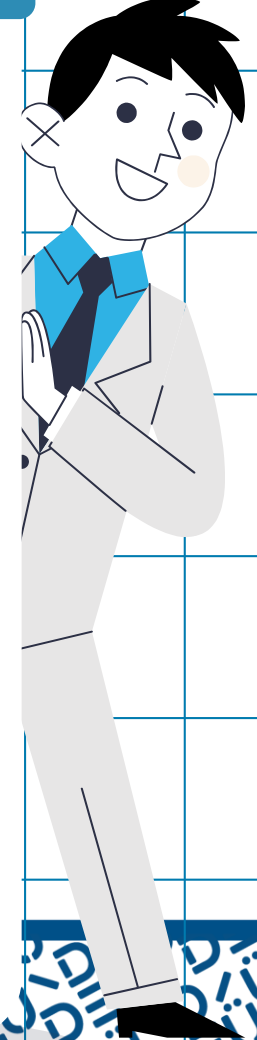

Yıl İçi Başarı Puanı

Yıl boyunca yapılan sınavların ve diğer değerlendirmelerinin ağırlıkları aşağıdaki gibidir

Ara Sınavlar	60%
Kısa Süreli Sınavlar (Quiz)	20%
Portfolyo (Yazma Dersi Notu)	5%
Sınıf İçi Sunumlar (Konuşma Dersi Notu)	5%
Çevrimiçi(Online) Ödev Notu	5%
Ana ders (kanaat)Notu	5%
TOPLAM	100%

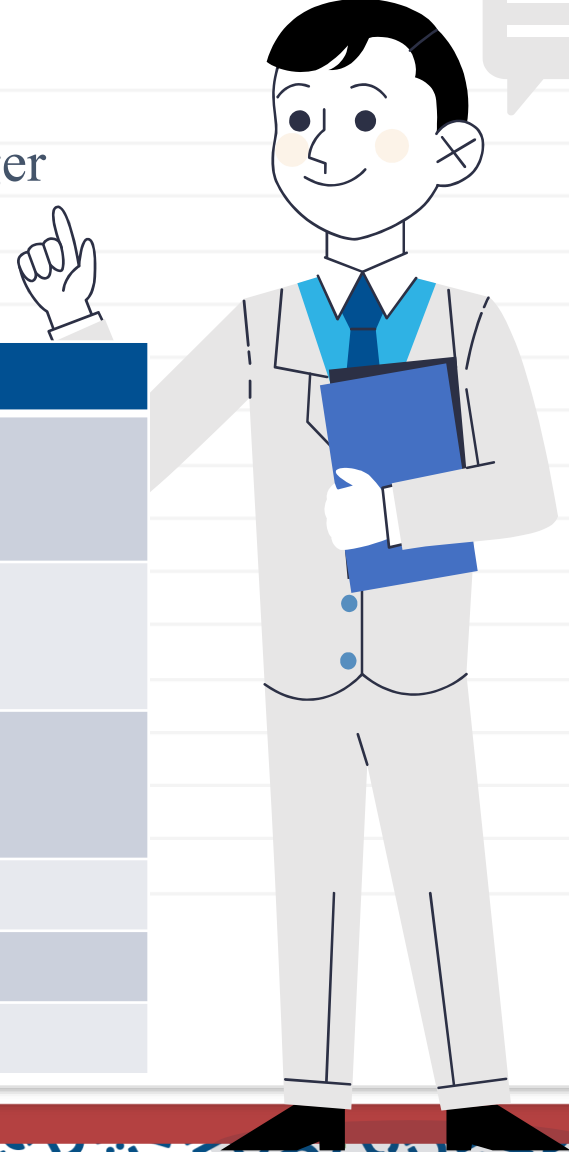

PORTFOLIO (YAZMA DERSİ NOTU)



- ✓ Öğrencilerin tüm yıl boyunca yazma derslerinde yaptıkları akademik paragraf ve kompozisyon yazma çalışmalarını içerir.
- ✓ Öğrencilere her dönem minimum 3 adet yazma ödevi verilir ve bu çalışmalar derse giren öğretim elemanları tarafından değerlendirilir.
- ✓ Zamanında teslim edilmeyen hiçbir ödev değerlendirmeye alınmaz.
- ✓ Bu ödevlerden alınan notların ortalaması dönemlik yazma notunu oluşturur.

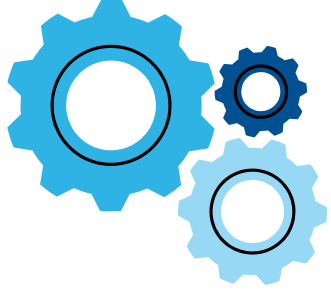

SINIF İÇİ SUNUMLAR (KONUŞMA DERSİ NOTU)

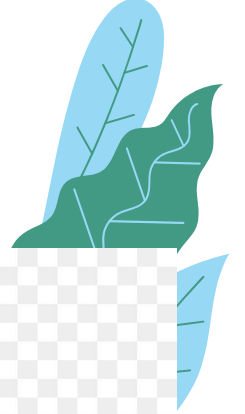

- ✓ Öğrencilerin ilgili öğretim programı kapsamında bireysel veya grup olarak yaptıkları sözel sunumları içerir.
- ✓ Öğrencilerin her iki dönem içinde sınıf içindeki sunumlara katılma zorunluluğu vardır.
- ✓ Bu çalışmalar, konuşma dersine giren öğretim elemanı tarafından değerlendirilir ve alınan notlar dönemlik sunum notunu oluşturur.





ÇEVİRİMİÇİ (ONLINE) ÖDEVLER

- ✓ Öğretim programında yer alan yüz yüze eğitimlere ek olarak, öğrencilerin sınıf dışında internet üzerinden bireysel olarak yaptıkları çalışmaları kapsar.
- ✓ Öğrenciler, her iki dönem içinde belirlenen süre içerisinde sorumlu oldukları bölümleri yapmak zorundadırlar.
- ✓ Bu çalışmalar sistem tarafından değerlendirilip, danışman öğretim elemanı tarafından ortalaması alınarak öğrencinin notuna eklenir.

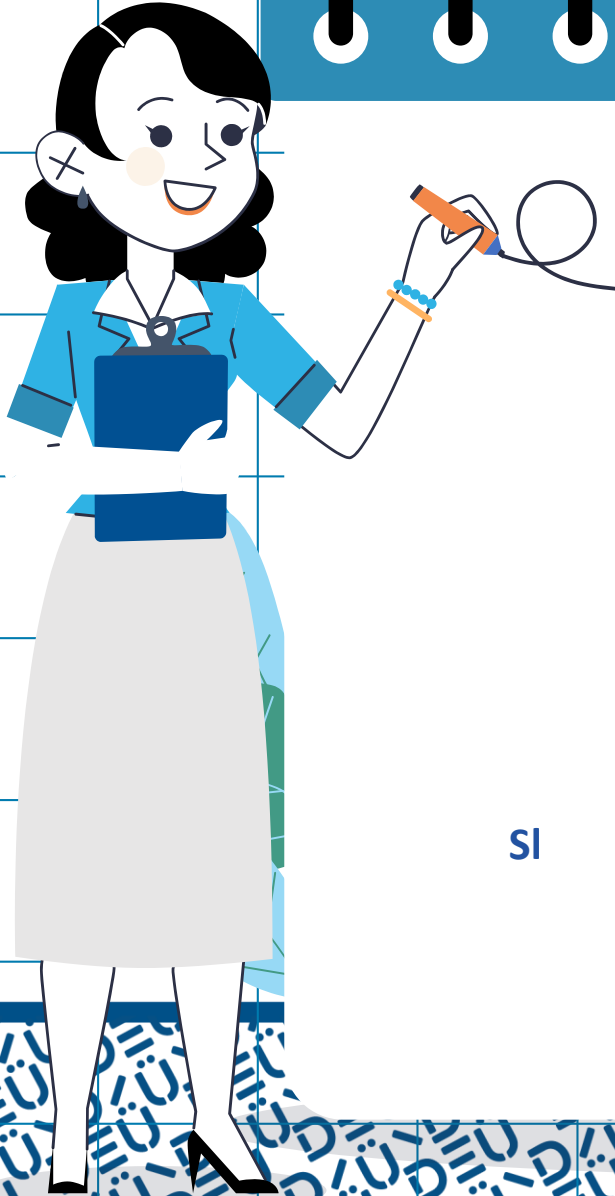

ANA DERS(KANAAT) NOTU

Öğrencilerin yıl boyunca:

- ✓ derse devamları,
 - ✓ sınıf içi aktivitelere katılımları,
 - ✓ ders materyallerinin kullanımı,
 - ✓ verilen ödevleri zamanında yapıp yapmadıkları
 - ✓ ve sınıf içi tutum ve davranışlarının tümünün
- öğretim elemanı tarafından değerlendirilmesiyle verilir.

SI

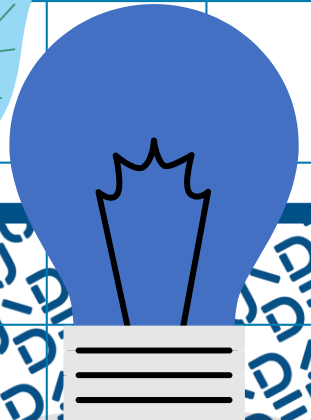

BAŞARILI OLMA ŞARTLARI

Devam şartını yerine getiren bir öğrencinin hazırlık sınıfında başarılı sayılabilmesi için aşağıdaki iki koşullardan birini yerine getirmesi gerekir:

*Yıl içi başarı puanı 100 üzerinden en az;

Temel Düzey için 85

Orta Düzey için 80

Orta İleri Düzey için 75



Yıl içi puanına göre başarılı olamayan öğrencilerin puanları şu şekilde hesaplanır.

Yıl içi başarı puanının % 40'ı ile yıl sonu sınavı puanının %60'ının toplamı en az 65, İngilizce Öğretmenliği, İngilizce Mütercim-Tercümanlık ve Amerikan Kültürü ve Edebiyatı bölümleri öğrencileri için en az 75 puan ve üzeri olanlar hazırlık sınıfında başarılı sayılırlar.

Yukarıdaki şartlardan herhangi birini yerine getiremeyen öğrenciler bütünleme sınavına girerler. Yıl içi başarı puanının % 40'ı ile bütünleme sınavı puanının %60'ının toplamı en az 65, İngilizce Öğretmenliği, İngilizce Mütercim- Tercümanlık ve Amerikan Kültürü ve Edebiyatı bölümleri öğrencileri için en az 75 puan ve üzeri olanlar hazırlık sınıfında başarılı sayılırlar.

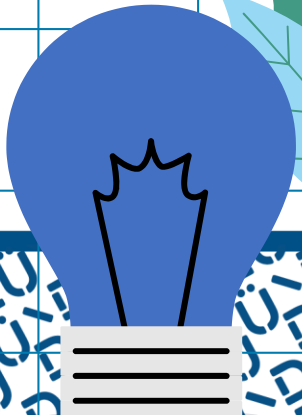
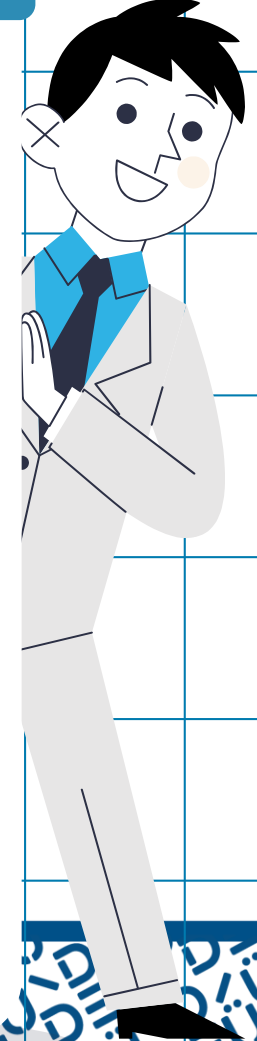

TAKİP EDİLMESİ GEREKEN PLATFORMLAR

DEBİS - Öğrenci Bilgi Sistemi (Dokuz Eylül Üniversitesi

Bilgi İşlem Sistemi)

ydy.deu.edu.tr

Twitter (X): DEÜ-YDY

Instagram: deuydy

Facebook: Deuydy Duyuru



Öğrenci sorumlulukları

DERSLERE DÜZENLİ KATILMA

VERİLEN ÖDEVLERİ ZAMANINDA YAPMA

SINIF DANIŞMANLARI

KOORDİNATÖRLÜK/ÖĞRENCİ İŞLERİ

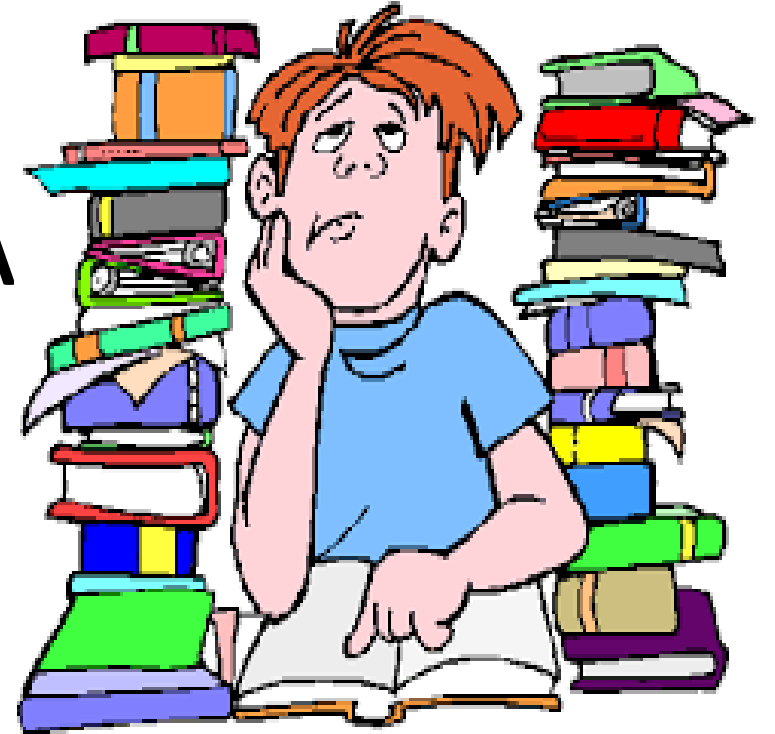

LET'S
GO!



ÜÇÜNCÜ BÖLÜM

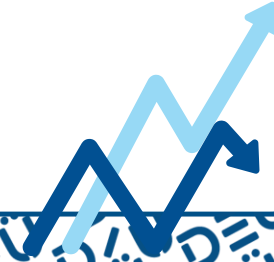

DERS MATERYALİ

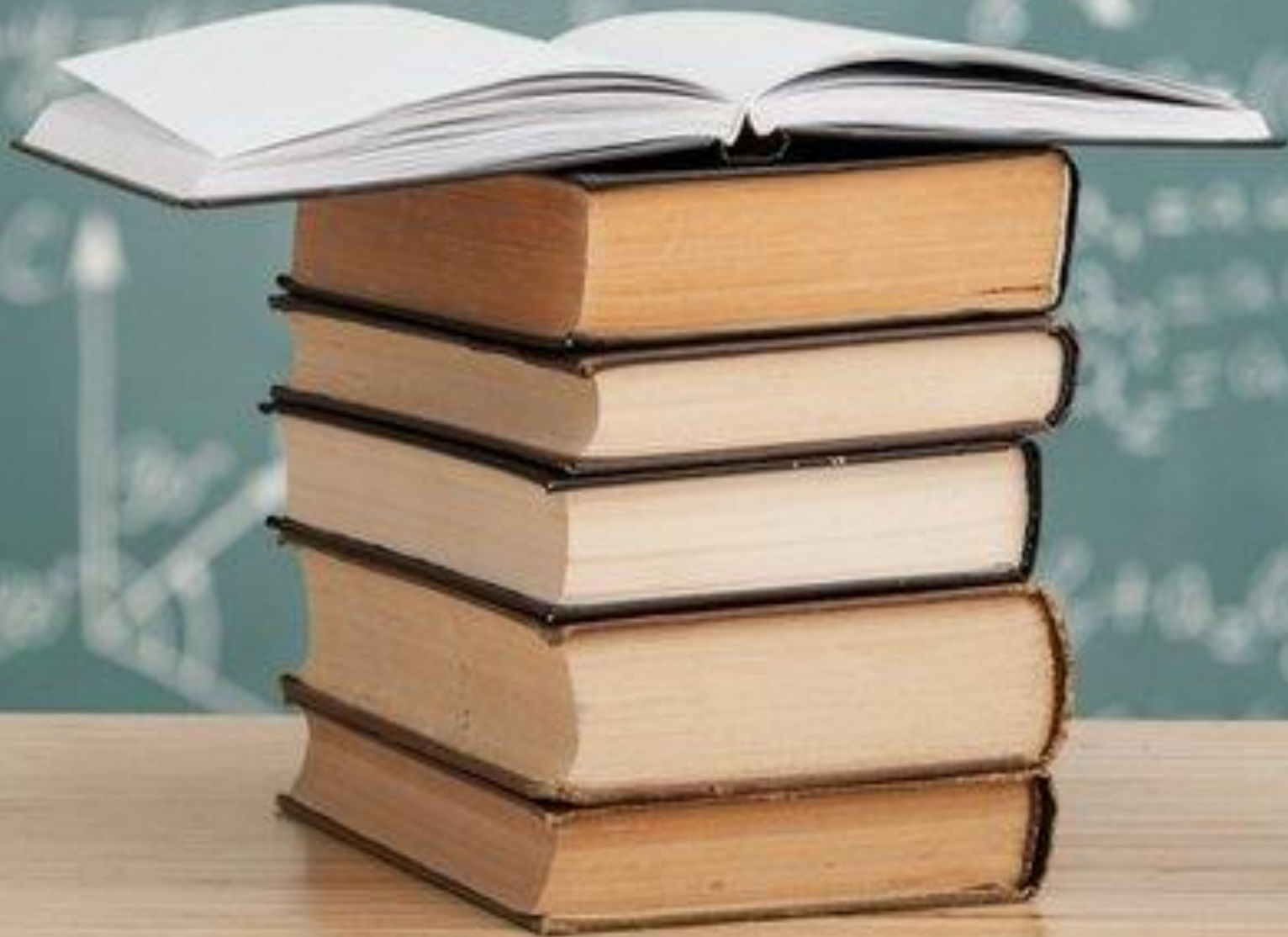





A LEVEL

English File

Elementary
Pre-intermediate
Intermediate

A level -Rd/wr booklet

A level speaking booklet

A level Outside reading books



B LEVEL

English File

Pre-intermediate
Intermediate
Upper-intermediate

B level -Rd/wr booklet

B level speaking booklet

B level Outside reading books



C LEVEL

English File

Intermediate
Upper-intermediate

C level -Rd/wr booklet

C level speaking booklet

Q skills 4 Listening-speaking

C level outside reading books

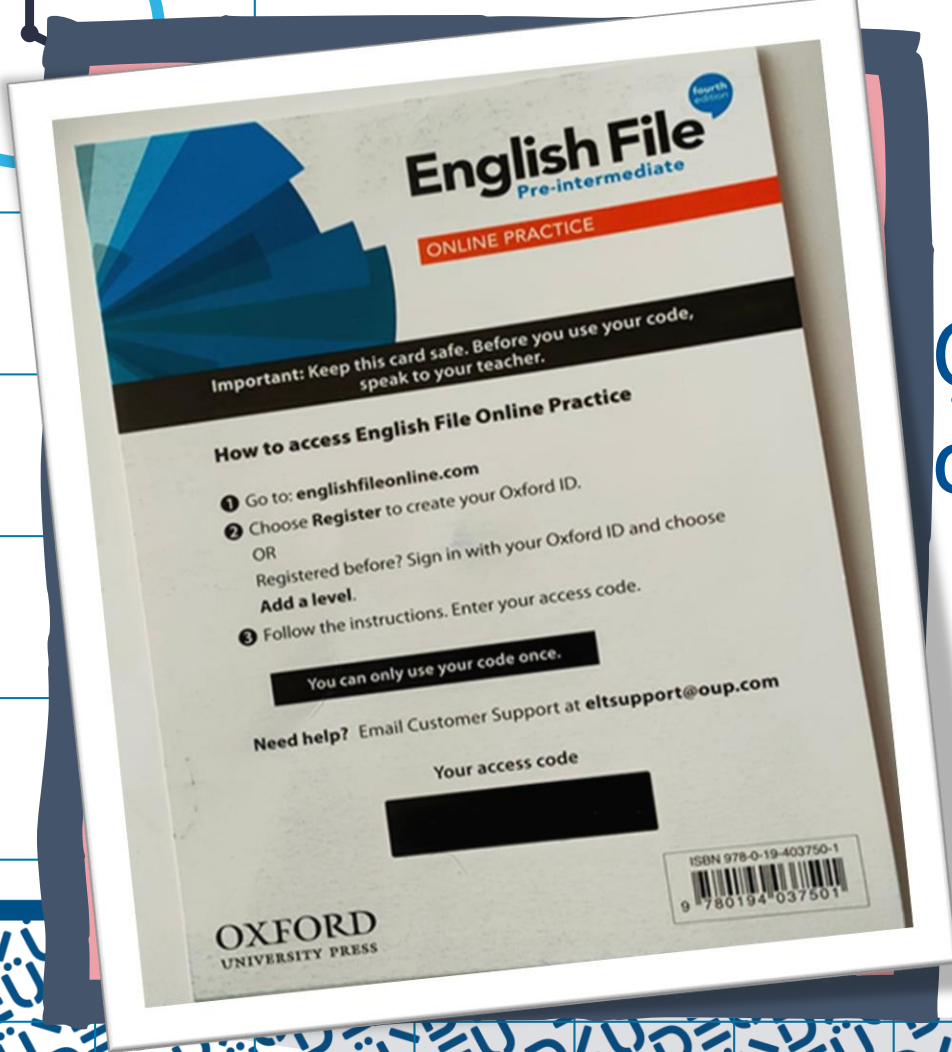

Çevrimici odevler (online odevler)





Olası Problemler

Öğrenci kitaplarındaki kodlar **S- 123-456-7890** başlaması gerekmektedir.
Kitap setinizi aldığınızda kodlarınızı açınız. Bu şekilde başlamayan kod olursa lütfen **YAYINEVİ**
İLE İLETİŞİME GEÇİNİZ.



Sınıf temsilcileri(Class representatives)



- Sınıfın tüm sorunları ile ilgilenir

- Sınıf danışman hocası ile sınıf arasında köprü vazifesi görür

- Kendilerine yönetim tarafından iletilen duyuruları sınıf ile paylaşır

- Sınıf danışman hocası ile koordineli bir şekilde çalışarak sınıfa iletilmesi gereken tüm duyuruları yapar

- Okul öğrenci başkanı ile koordineli çalışır ve iletişim ağının temel parçasını oluşturur

Kur temsilcileri (Level representatives)



- İlgili kurun (level) tüm sorunları ile ilgilenir

Sınıf temsilcileri ile yönetim arasında köprü vazifesi görür

Kendilerine yönetim tarafından iletilen duyuruları sınıf temsilcileri ile paylaşır

- Sınıf temsilcileri ile işbirlikli çalışarak tüm duyuruların iletilmesini sağlar

- Okul öğrenci başkanı ile koordineli çalışır ve iletişim ağının temel parçasını oluşturur

OKUL ÖĞRENCİ BAŞKANI (School Representative)



- Tüm kur sorunları ile ilgilenir

- Kur temsilcileri ile yönetim arasında köprü vazifesi görür

- Kendilerine yönetim tarafından iletilen duyuruları kur temsilcileri ile paylaşır

- Gerekli platformlarda resmi olarak okulu ve öğrencileri temsil eder

- Okul yönetimi ile işbirlikli olarak çalışır ve iletişim ağının aksamamasını sağlar.

OKUL YÖNETİMİ

OKUL ÖĞRENCİ BAŞKANI

A LEVEL TEMSİLCİSİ

B LEVEL TEMSİLCİSİ

C LEVEL
TEMSİLCİSİ

A SINIF TEMSİLCİLERİ

B SINIF TEMSİLCİLERİ

C SINIF
TEMSİLCİLERİ



SORU&CEVAP

