



# DEU BUCA EĞİTİM FAKÜLTESİ

## 2023-2024 Oryantasyon Programı

**ÖĞRETMENLER YENİ NESİL SİZİN ESERİNİZ OLACAKTIR!**

**MUSTAFA KEMAL ATATÜRK**



DEKAN V.  
Prof.Dr.Sibel YEŞİLDERE İMRE



DEKAN YARDIMCISI  
DR.ÖĞR.ÜYESİ ZEKİYE ÖZGÜR



DEKAN YARDIMCISI  
DOÇ.DR. AYTEN ERDURAN



**HEPİNİZ  
HOŞGELDİNİZ!**

# Buca Eğitim Fakültesi Tarihçesi

## BUCA EĞİTİM FAKÜLTESİ TARİHÇESİ



- 1952 yılında Kızılcıllu Köy Enstitüsünün kapatılıp yerine yeni bir öğretmen okulu açılmasına karar verildiğinde, yer olarak Birinci Dünya Savaşı sırasında İzmir Valisi Rahmi Bey tarafından el konarak Yatılı Kız Öğretmen okuluna dönüştürülen, günümüzde dekanlık binası olarak hizmet sunan ve Buca'nın önde gelen ailelerinden Rees ailesince 1890'ların sonlarına doğru inşa edilmiş olan köşk seçilmiştir.
- İçerisinde bulunan bitki ve hayvan türleri ile son derece önem taşıyan bir bahçede yer alan Rees Köşkü, restore edilerek 30 Kasım 1959 tarihinde İzmir (Kız) Eğitim Enstitüsü adıyla öğretime başlamıştır.
- 1978-1979 İzmir (Kız) Eğitim Enstitüsünün adı İzmir (Buca) Yüksek Öğretmen Okulu olarak değiştirilerek liselere de öğretmen yetiştiren bir eğitim kurumuna dönüştürülmüştür.
- 2547 sayılı YÖK yasası ile birlikte, Buca Yüksek Öğretmen Okulu, 20 Temmuz 1982'de Dokuz Eylül Üniversitesine bağlı bir fakülte haline gelmiştir.







# FAKÜLTEMİZ



**66 PROFESÖR**

**48 DOÇENT**

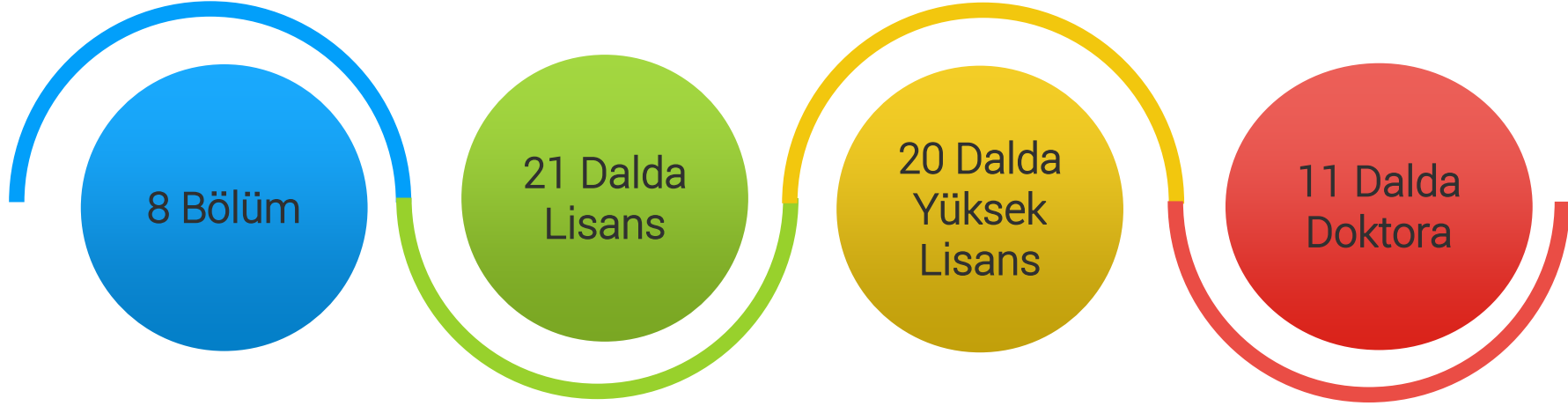

**33 DOKTOR  
ÖĞRETİM ÜYESİ**

**20 ÖĞRETİM  
GÖREVLİSİ**

**17 ARAŞTIRMA  
GÖREVLİSİ**

# Sayılarla Fakültemiz (Bölüm Bazında Akademik Personel Sayıları)

## Bilgisayar ve Öğretim Teknolojileri Bölümü

• Profesör	3
• Doçent	2
• Dr. Öğr. Üyesi	1
• Öğr. Gör.	3
• Araş. Gör.	

## Eğitim Bilimleri Bölümü

• Profesör	9
• Doçent	5
• Dr. Öğr. Üyesi	4
• Öğr. Gör.	1
• Araş. Gör.	1

## Güzel Sanatlar Eğitimi Bölümü

• Profesör	5
• Doçent	9
• Dr. Öğr. Üyesi	1
• Öğr. Gör.	11
• Araş. Gör.	1

## Matematik ve Fen Bilimleri Eğitimi Bölümü

• Profesör	23
• Doçent	11
• Dr. Öğr. Üyesi	8
• Öğr. Gör.	2
• Araş. Gör.	3

## Özel Eğitim Bölümü

• Profesör	3
• Doçent	4
• Dr. Öğr. Üyesi	1
• Öğr. Gör.	1
• Araş. Gör.	6

## Temel Eğitim Bölümü

• Profesör	3
• Doçent	6
• Dr. Öğr. Üyesi	5
• Öğr. Gör.	
• Araş. Gör.	2

## Türkçe ve Sosyal Bilimler Eğitimi Bölümü

• Profesör	14
• Doçent	7
• Dr. Öğr. Üyesi	9
• Öğr. Gör.	
• Araş. Gör.	5

## Yabancı Diller Eğitimi Bölümü

• Profesör	5
• Doçent	3
• Dr. Öğr. Üyesi	4
• Öğr. Gör.	1
• Araş. Gör.	3

# Sayılarla Fakültemiz (Öğrenci Sayıları)

## 1. Öğretim

- |          |      |
|----------|------|
| • Erkek  | 1993 |
| • Kadın  | 3295 |
| • Toplam | 5288 |

# ANABİLİM DALLARIMIZ



## BİLGİSAYAR VE ÖĞRETİM TEKNOLOJİLERİ EĞİTİMİ BÖLÜMÜ

Bilgisayar ve Öğretim Teknolojileri Eğitimi Anabilim Dalı

## EĞİTİM BİLİMLERİ BÖLÜMÜ

Eğitimde Ölçme ve Değerlendirme Anabilim Dalı

Eğitim Programları ve Öğretim Anabilim Dalı

Eğitim Yönetimi Anabilim Dalı

Rehberlik ve Psikolojik Danışmanlık Anabilim Dalı

## GÜZEL SANATLAR EĞİTİMİ BÖLÜMÜ

Müzik Eğitimi Anabilim Dalı

Resim-iş Eğitimi Anabilim Dalı

## MATEMATİK VE FEN BİLİMLERİ EĞİTİMİ BÖLÜMÜ

Biyoloji Eğitimi Anabilim Dalı

Fen Bilgisi Eğitimi Anabilim Dalı

Fizik Eğitimi Anabilim Dalı

Kimya Eğitimi Anabilim Dalı

Matematik Eğitimi Anabilim Dalı

Matematik Öğretmenliği Programı

İlköğretim Matematik Öğretmenliği Programı

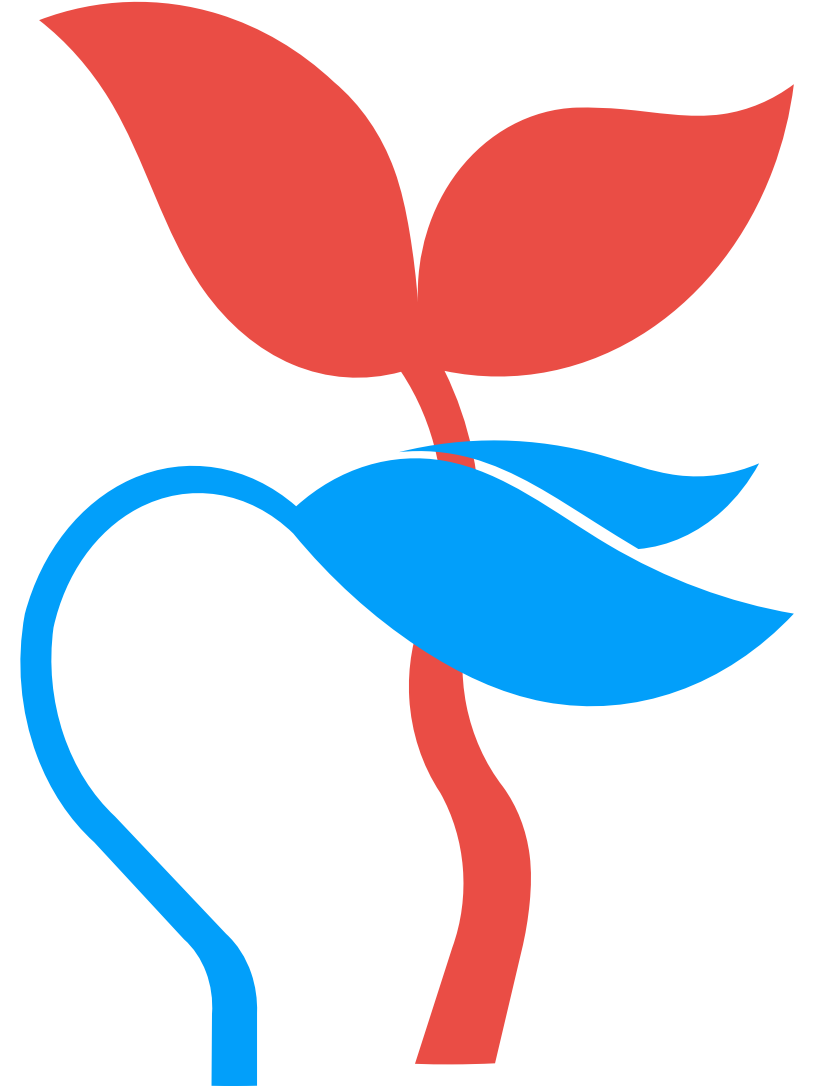

# ANABİLİM DALLARIMIZ



## ÖZEL EĞİTİM BÖLÜMÜ

Özel Yetenekliler Eğitimi Anabilim Dalı

Zihin Engelliler Eğitimi Anabilim Dalı

Özel Eğitim Öğretmenliği Programı

## TEMEL EĞİTİM BÖLÜMÜ

Okul Öncesi Eğitimi Anabilim Dalı

Sınıf Eğitimi Anabilim Dalı

## TÜRKÇE VE SOSYAL BİLİMLER EĞİTİMİ BÖLÜMÜ

Coğrafya Eğitimi Anabilim Dalı

Sosyal Bilgiler Eğitimi Anabilim Dalı

Tarih Eğitimi Anabilim Dalı

Türk Dili ve Edebiyatı Eğitimi Anabilim Dalı

Türkçe Eğitimi Anabilim Dalı

## YABANCI DİLLER EĞİTİMİ BÖLÜMÜ

Alman Dili Eğitimi Anabilim Dalı

Fransız Dili Eğitimi Anabilim Dalı

İngiliz Dili Eğitimi Anabilim Dalı





# 2022-2023 Eğitim-Öğretim Yılı Akademik Takvimi



## I. Yarıyıl Dersler

02.10.2023 - 08.01.2024



## II. Yarıyıl Dersler

12.02.2024 - 28.05.2024

# Öğrenci İşleri Duyuruları



- Üniversitemizin web sayfasından **Buca Eğitim Fakültesi-Öğrenci İşleri** sayfasına girildiğinde bütün yönetmeliklere ulaşılabilir. Okumanız işleyişi ve haklarınızı öğrenmeniz sizin açısından yararlı olacaktır.
- **Burslar** ile ilgili duyurular öğrenci işleri duyuru panolarına asılır, Fakültemiz web sayfası «Burslar» başlığı altında ilan edilir. Müracaatlar için panoları ve web sayfamızı takip ediniz.
- **DEBİS üzerinden not görme ekranlarını, ders programlarınızı ve e-postanızı** sık sık takip etmeniz önemlidir. Çünkü sizinle ilgili önemli bir konuda öğretim elemanlarından veya öğrenci işlerinden mail gelmiş olabilir.
- Güz yarıyılı ders programlarınız ve her dersi hangi şubeden alacağınız **DEBİS/ Ders Program Görüntüleme** ekranlarınıza yansıtılmıştır.
- Hazırlık sınıfına tabi olan öğrencilerin hazırlık sınıfının tamamlanmasının ardından kayıtlı oldukları programa başladıkları, diğer öğrencilerin ise Fakültemize kayıtlı oldukları eğitim-öğretim yılının ilk haftası içinde ilgili Fakültemiz yazı işlerine muafiyet için dilekçeyle başvurmaları gerekir. Daha sonra yapılacak başvurular dikkate alınmaz.
- Muafiyet ve intibak işlemleri hakkındaki kararlara yönelik itirazlar kararın tebliğ tarihinden itibaren **5 (beş) iş** günü içinde ilgili birime yapılır. İtiraz süresi geçtikten sonra yapılan itirazlar dikkate alınmaz.
- Fakültemizde 5227 öğrenci bulunmakta olup, web kayıt/ ders seçimi dönemlerinde telefon hatlarında yoğunluk yaşanmaktadır. Soru ve sorunlarınız için fakültemiz iletişim bilgilerinden bölüm memurlarının e-posta adreslerine ulaşabilir ve iletişime geçebilirsiniz.
- Sorularınız için Fakültemiz web sayfasında yer alan sıkça sorulan sorular (<https://bef.deu.edu.tr/tr/sikca-sorulan-sorular-3/>) sekmesinden yararlanabilirsiniz.

# Öğrenci Kimlik Kartları (Akıllı Kart)



Akıllı kart her kayıt yaptıran öğrenciye verilir.

Öğrenciler mezun oluncaya kadar geçerlidir ve kartın öğrenim süresi boyunca saklanması gerekmektedir.

Akıllı Kart elektronik bir kart olup e-cüzdan, üniversite kimliği özelliğini birlikte taşımaktadır.

Öğrenci kartlarınızı **Bölüm Sekreterliklerinden** teslim alabilirsiniz.

Karta para yüklenerek DEÜ'ye bağlı yemekhane, kantin vb. yerlerde kullanılabilir.

Öğrenci kimlik kartınızın kaybolması ya da çalınması durumunda; Öğrenci İşleri bürosundan alınacak matbu başvuru formu emniyet Müdürlüğüne onaylattırılarak, 30 tl ücretin bankaya yatırıldığına da dekont ile birlikte öğrenci işleri bürosuna teslim edilmesi gerekmektedir.



# Akademik Danışmanlık

- Akademik danışmanlık öğrenciyi ders seçimi, başarı durumu, rehberlik ve kayıt yenileme sırasında izleme ve yönlendirme için verilen bir hizmettir. Anabilim dalımızda öğrencilere verilen akademik danışmanlık hizmetleri, **DEU Akademik Danışmanlık Yönergesi** doğrultusunda gerçekleştirilmektedir.
- Öğrencileri üniversiteye ilk adım attıkları andan itibaren doğru bilgilendirmek, yönlendirmek ve üniversite yaşamına uyum sağlamalarına yardımcı olmak,
- Öğrencinin akademik performansını izlemek ve danışmanlığın etkin bir şekilde yürütülmesi için öğrenci ile düzenli iletişim halinde olmak



# Öğretim ve Sınav Çerçeve Yönetmeliği



- Öğretim yılı güz ve bahar yarıyıllarından oluşur ve her yarıyıl cumartesi, pazar ve resmî tatil günleri hariç **70 (yetmiş) eğitim-öğretim günüdür.**
- Yarıyıl sonu ve bütünleme sınavları bu sürenin dışındadır.
- Öğrencinin bir dersin yarıyıl sonu veya yılsonu sınavına girebilmesi için, aşağıdaki şartları birlikte yerine getirmesi gerekir; o Teorik derslerin ve öğretim üyeleri veya elemanları tarafından sınıfta yapılan uygulamaların en az %70 (yüzde yetmiş)'ine katılmış olması,
- Laboratuvar, proje, atölye, sınıf dışında yapılan uygulamalar ve benzeri yarıyıl içi veya yıl içi çalışmalarının en az %80 (yüzde seksen)'ine katılmış olması,
- O derse ait bütün çalışmaları verilen süreler içinde ve başarılı olarak yapmış olması gerekir.
- Dersler için devam zorunluluğu aranmaktadır.

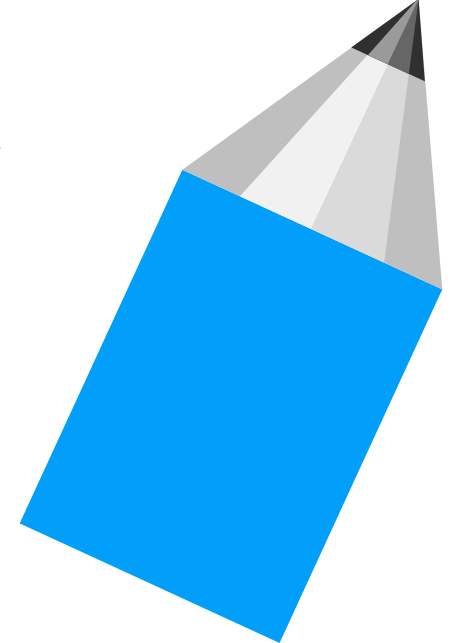

# Öğretim ve Sınav Çerçeve Yönetmeliği



- **Bir ders ile uygulaması veya laboratuvarı ayrı değerlendirilebilir.** Bir sınavda soruların ağırlık yüzde oranları, sınavın süresi, sınavda kitap veya diğer kaynaklardan yararlanılıp yararlanılmayacağı öğrencilere sınavdan önce bildirilir.
- Sınava giren öğrenciler ve sınav sorumluları tarafından imzalanan **“sınav tutanağı”** sınavın sonunda yetkili makama verilir.
- Sınav sırasında öğrenciler, sınav sorumlularının her türlü uyarılarına uymak zorundadırlar. Gerekğinde sınav sorumluları öğrencilerin oturdukları yerleri değiştirebilirler.
- Her öğrenci, sınav sırasında kimlik kartını yanında bulundurmak zorundadır. Sınav sorumluları **kimlik kartını** yanında bulandırmayan, tanınmayan ve başka bir yol ile kimliğini belirleme imkânı da olmayan öğrenciyi, sınava almamak veya sınav salonundan çıkarmak yetkisine sahiptirler.

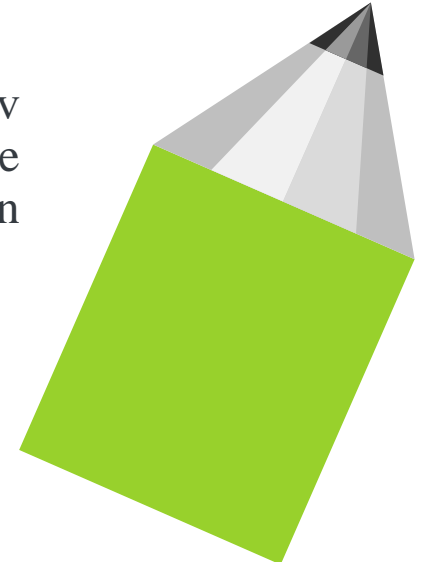



# Öğretim ve Sınav Çerçeve Yönetmeliği

- Her türlü sınav, uygulama, laboratuvar, atölye, ev ödevi, yarıyıl içi veya yıl içi proje ve benzeri diğer çalışmalarda, her ne şekilde olursa olsun **kopya çeken, hile yapan, yapmak üzere girişimde bulunan, yapanlara yardım eden** veya ilgili evrakın incelenmesinden kopya çektiği sonradan anlaşılan bir öğrenci, o sınav ya da çalışmadan sıfır not almış sayılır.
- Bir sınavın ya da çalışmanın sonuçları, o sınavın yapıldığı veya öğrencilerin çalışmasını ilgili öğretim elemanına teslim etmiş olmaları gereken tarihten itibaren, en geç 20 (yirmi) gün içinde olmak kaydı ile öğrencilere duyurulur.
- Bir sınavın, ya da çalışmanın sonuçlarına, ilan tarihinden itibaren en çok **7 (yedi) gün** içinde ve sadece maddi hata yönünden itiraz edilebilir. İtiraz, fakülte dekanlığına bir dilekçe ile yapılır.

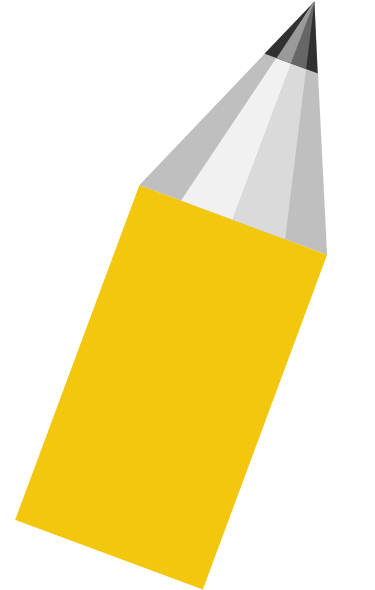

# Ders Notları ve Başarı Durumu

- Bağlı değerlendirme sistemini uygulayan fakülte ve yüksekokullarda öğrencinin daha önce almadığı derslere kaydolabilmesi için, ikinci ve daha sonraki yarıyılar sonu itibari ile en az 2.00 genel not ortalamasını tutturmuş olması gerekir. Bağlı değerlendirme olarak anılacak bu değerlendirme, dersi veren öğretim elemanı tarafından, notların istatistiksel dağılımı ve sınıf ortalaması göz önünde bulundurularak yapılır.

**Ortalamaya Katılmayan Notlar: Y- Yetersiz B- Başarılı**

**Geçici Notlar: D- Devamsız E- Eksik**

- Daha önce başka bir üniversitede alıp başarılı olunduğu için **“muaf”** olunan derslerin notları ortalamaya katılır.



# NOT TABLOSU

PUAN	YARIYIL DERS NOTU	KATSAYI
90-100	AA	4,00
85-89	BA	3,50
80-84	BB	3,00
75-79	CB	2,50
70-74	CC	2,00
65-69	DC	1,50
60-64	DD	1,00
50-59	FD	0,50 BAŞARISIZ
49 VE ALTI	FF	0,00 BAŞARISIZ

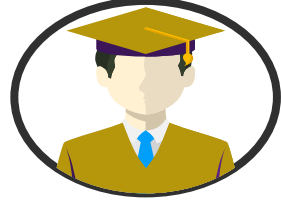

# Raporlar

## KABULUĞU



- Ara sınavlar zamanında hastalık nedeniyle alınan sağlık raporlarının rapor bitiminden itibaren **5 iş günü içinde** dilekçeyle birlikte öğrenci işlerine teslim edilmesi gerekmektedir. Girilemeyen ara sınav yerine **mazeret sınav hakkı** tanınır. Yarıyıl Sonu ve Bütünleme Sınavları için alınan raporlar geçersizdir. **Yarıyıl sonu ve Bütünleme sınavları için mazeret sınavı bulunmamaktadır.**
- Öğrenciler, sağlık raporlarının kapsadığı süreler içinde devamsız sayılırlar ve hiçbir sınava giremezler.
- Her ne şekilde olursa olsun, bu süreler içinde ders veya sınavlara katılmış olan öğrencilerin, devam yönünden derse girdiği saatler veya sınav sonuçları geçersiz sayılır ve bu öğrenciler açılacak olan mazeret sınav haklarından yararlanamazlar.

# Yatay Geçişler

- Yatay geçiş duyuruları web üzerinden (YÖK ve DEÜ web sayfasında) yapılır.
- Duyurular yılda bir kez Temmuz-Ağustos ayı içerisinde YÖK tarafından belirlenen tarihlerde yapılır.
- Fakültemize yatay geçiş başvurusu online olarak yapılmaktadır.
- Öğrenci seçiminde başarı ortalaması, yatay geçiş sınav notu ve ÖSYS puanları esas alınır.
- Yatay geçiş yapmak istenilen üniversiteye başvuru yapılması gerekmektedir.



# Öğrenci Konseyi



- Öğrenci Konseyi DEÜ öğrencilerini tüm platformlarda temsil etmek ve üniversite yönetimine öğrencileri katmak amacı ile hareket eden bir kurumdur.
- İlk önce her sınıf kendi temsilcisini seçer. Seçilen bu sınıf temsilcileri bir araya gelerek Bölüm/Program Öğrenci Temsilciler Kurulunu oluşturur. Bölüm/Program Öğrenci Temsilciler Kurulu Başkanları bir araya gelerek Fakülte/Yüksekokul Öğrenci Temsilciler Kurulunu oluşturur. Fakülte/Yüksekokul Öğrenci Temsilciler Kurulu Başkanları bir araya gelerek DEÜ Öğrenci Konseyini oluşturur.
- Oluşan bu Öğrenci Konseyi kendi aralarından bir Başkan ve 3 Başkan Yardımcısı seçer. Ayrıca Dokuz Eylül Üniversitesi Öğrencilerinden birini Genel Sekreter olarak seçerler. Seçilen bu 5 kişi Öğrenci Konseyi Yürütme Kurulunu oluşturur.
- Seçilen tüm bu kurullar kendi aralarında periyodik olarak olağan toplantılarını yaparlar ve kendi birimlerindeki tüm Üniversite Yönetim Kurulu Toplantılarına da öğrencileri temsilen katılır ve görüşlerini bildirirler.





# Nasıl Sınıf Temsilcisi Olunur?

- İlk önce bölümünüzden ya da Öğrenci Konseyinden yeni yönergeyi isteyip incelemelisiniz.
- Temsilciliğe adaylık için gerekli şartların sizde var olup olmadığını kontrol etmelisiniz
- Daha sonra bölümünüzden adaylık başvuru belgesini alıp doldurmanız gerekli (Adaylık başvuruları bölümlere yapılacaktır).
- Adaylık başvurunuz kabul edildiği takdirde propaganda faaliyetlerine başlayabilirsiniz.
- Seçimler Bölümün belirttiği gün ve saatte sınıflarda yapılacaktır. Seçimler kapalı oy açık sayım sistemine göre yapılacaktır.
- Öğrenci Konseyinin resmi web sitesi adresi: <http://kisi.deu.edu.tr/ogrenci.konseyi>



# 2023-2024 Oryantasyon Seminerleri



<b>Öğretim Üyesi</b>	<b>Konu Başlığı</b>	<b>Tarih</b>
Prof.Dr. Fatma Ebru İkiz	Stres ve Duygu Yönetimi	Ekim 2023
Prof.Dr.Diğdem M. Siyez	Kariyerim Geleceğim Ben	Kasım 2023
Doç. Dr. Hatice Zekavet Kabasakal	Etkili Zaman Yönetimi	Aralık 2023
Prof.Dr.Aslı Uz Baş	Mutluluk ve İyi Yaşam	Mart 2024
Öğr. Gör. Dr. Bahar Mete Otlu	Gençlerde Sosyal Medya Kullanımı	Nisan 2024
Dr. S. Sevgi Uygur	Mindfull Beslenme: Kendimizle Sağlıklı İlişkiler Kurabilmek	Mayıs 2024

# İletişim



- **B.E.F. Dış Hat Numarası 420 48 82-83**
- **Rektörlük Santral 412 22 22**



[facebook.com/deubef](https://facebook.com/deubef)



[@BucaEgitimDEU](https://www.instagram.com/BucaEgitimDEU)



[@bucaegitimdeu](https://twitter.com/bucaegitimdeu)





**YENİ HAYATINIZ  
KEYİF VE BAŞARI  
DOLU GEÇSİN.  
GÜZEL ANILAR  
BİRİKTİRMENİZ  
DİLEĞİYLE...**



# DİNLEDİĞİNİZ İÇİN TEŞEKKÜRLER...

